



Приложение № 1
к постановлению
администрации город Тулы
от 11.06.2019 № 2000

Администрация города Тулы ПОСТАНОВЛЕНИЕ

от 11.06.2019 № 2000

О внесении изменений в постановление администрации города Тулы от 10.04.2019 № 1175

В целях организации рационального сбора и вывоза твердых коммунальных отходов, в соответствии с Федеральным законом от 06 октября 2003 года № 131-ФЗ «Об общих принципах организации местного самоуправления в Российской Федерации», Федеральным законом от 24 июня 1998 года № 89-ФЗ «Об отходах производства и потребления», на основании Устава муниципального образования город Тула, администрация города Тулы ПОСТАНОВЛЯЕТ:

1. Внести следующие изменения в постановление администрации города Тулы от 10.04.2019 № 1175 «О создании мест (площадок) накопления твердых коммунальных отходов»:

приложения № 1, 2, 3, 4 изложить в новой редакции (приложения № 1, 2, 3, 4);

дополнить постановление приложением № 5 (приложение № 5).

2. Обнародовать постановление путем его размещения на официальном сайте муниципального образования город Тула в информационно-телекоммуникационной сети Интернет по адресу: <http://www.npacity.tula.ru> и на информационных стендах в местах официального обнародования муниципальных правовых актов муниципального образования город Тула, а также разместить на официальном сайте администрации города Тулы в сети Интернет.

3. Контроль за исполнением постановления возложить на первого заместителя главы администрации города Тулы.

4. Постановление вступает в силу с даты обнародования.

Глава администрации
города Тулы



Е.В. Авилов

Перечень создаваемых (обустриваемых) органом местного самоуправления мест (площадок) накопления твердых коммунальных отходов по Зареченскому территориальному округу

№ п/п	Адрес и (или) географические координаты мест (площадок) накопления твердых коммунальных отходов	Технические характеристики мест (площадок) накопления твердых коммунальных отходов	Планируется/не планируется отсек под КГО, (размеры)	Собственники мест (площадок) накопления твердых коммунальных отходов
1	Гончарный проезд	Тип контейнерной площадки № 2.2 1.5м x 4.0м твердое покрытие, ограждение с 3-х сторон	Планируется	Главное управление администрации города Тулы по Зареченскому территориальному округу
2	Октябрьская, 194	Тип контейнерной площадки № 1.1 1.5м x 3.0м твердое покрытие, ограждение с 3-х сторон	Не планируется 1.5м x 2.0м	Главное управление администрации города Тулы по Зареченскому территориальному округу
3	Октябрьская, 204	Тип контейнерной площадки № 1.1 1.5м x 3.0м твердое покрытие, ограждение с 3-х сторон	Не планируется 1.5м x 2.0м	Главное управление администрации города Тулы по Зареченскому территориальному округу
4	Октябрьская, 216	Тип контейнерной площадки № 1.1 1.5м x 3.0м твердое покрытие, ограждение с 3-х сторон	Не планируется 1.5м x 2.0м	Главное управление администрации города Тулы по Зареченскому территориальному округу

5	Октябрьская, 230	Тип контейнерной площадки № 1.1 1.5м x 3.0м твердое покрытие, ограждение с 3-х сторон	Не планируется 1.5м x 2.0м	Главное управление администрации города Тулы по Зареченскому территориальному округу
6	Октябрьская, 248	Тип контейнерной площадки № 1.1 1.5м x 3.0м твердое покрытие, ограждение с 3-х сторон	Не планируется 1.5м x 2.0м	Главное управление администрации города Тулы по Зареченскому территориальному округу
7	Курковая (через дорогу от дома № 34-Б)	Тип контейнерной площадки № 2.2 1.5м x 4.0м твердое покрытие, ограждение с 3-х сторон	Планируется 1.5м x 2.0м	Главное управление администрации города Тулы по Зареченскому территориальному округу
8	Курковая (через дорогу от дома №62)	Тип контейнерной площадки № 2.1 1.5м x 4.0м твердое покрытие, ограждение с 3-х сторон	Не планируется 1.5м x 2.0м	Главное управление администрации города Тулы по Зареченскому территориальному округу
9	пос. Барсуки, ул. Октябрьская	Тип контейнерной площадки № 5 1.5м x 9.5м твердое покрытие, ограждение с 3-х сторон	Планируется 1.5м x 2.0м	Главное управление администрации города Тулы по Зареченскому территориальному округу
10	пос. Барсуки, ул. Шоссейная, вблизи дома № 1 по ул. Горького	Тип контейнерной площадки № 1.1 1.5м x 3.0м твердое покрытие, ограждение с 3-х сторон	Не планируется 1.5м x 2.0м	Главное управление администрации города Тулы по Зареченскому территориальному округу
11	пос. Барсуки, ул. Шоссейная, вблизи дома № 1 по ул.	Тип контейнерной площадки № 1.1 1.5м x 3.0м	Не планируется 1.5м x 2.0м	Главное управление администрации города Тулы по

	Лермонтова	твердое покрытие, ограждение с 3-х сторон		Зареченскому территориальному округу
12	пос. Барсуки, ул. Шоссейная, вблизи дома № 1 по ул. Л. Толстого	Тип контейнерной площадки № 1.1 1.5м x 3.0м твердое покрытие, ограждение с 3-х сторон	Не планируется 1.5м x 2.0м	Главное управление администрации города Тулы по Зареченскому территориальному округу
13	пос. Барсуки, ул. Гаражная, д.	Тип контейнерной площадки № 1.1 1.5м x 3.0м твердое покрытие, ограждение с 3-х сторон	Не планируется 1.5м x 2.0м	Главное управление администрации города Тулы по Зареченскому территориальному округу
14	пос. Барсуки, ул. Некрасова, д. 21	Тип контейнерной площадки № 2.2 1.5м x 4.0м твердое покрытие, ограждение с 3-х сторон	Планируется 1.5м x 2.0м	Главное управление администрации города Тулы по Зареченскому территориальному округу
15	пос. Ленинский ул. Циолковского, д. 71	Тип контейнерной площадки № 5 1.5м x 9.5м твердое покрытие, ограждение с 3-х сторон	Планируется 1.5м x 2.0м	Главное управление администрации города Тулы по Зареченскому территориальному округу
16	пос. Ленинский, ул. Кирова, д. 32	Тип контейнерной площадки № 2.1 1.5м x 4.0м твердое покрытие, ограждение с 3-х сторон	Не планируется 1.5м x 2.0м	Главное управление администрации города Тулы по Зареченскому территориальному округу
17	пос. Ленинский, станция «Обидимо», д. 1	Тип контейнерной площадки № 1.1 1.5м x 3.0м твердое покрытие, ограждение с 3-х	Не планируется 1.5м x 2.0м	Главное управление администрации города Тулы по Зареченскому территориальному округу

		сторон		округу
31	пос. Ленина, ул. Мичурина, вблизи дома № 33	Тип контейнерной площадки № 1.2 1.5м x 3.0м твердое покрытие, ограждение с 3-х сторон	Планируется 1.5м x 2.0м	Главное управление администрации города Тулы по Зареченскому территориальному округу
32	пос. Ленинский ул. Калинина, д. 13	Тип контейнерной площадки № 5 1.5м x 9.5м твердое покрытие, ограждение с 3-х сторон	Планируется 1.5м x 2.0м	Главное управление администрации города Тулы по Зареченскому территориальному округу
33	пос. Плеханово, ул. Полевая, д.39	Тип контейнерной площадки № 2.1 1.5м x 4.0м твердое покрытие, ограждение с 3-х сторон	Не планируется 1.5м x 2.0м	Главное управление администрации города Тулы по Зареченскому территориальному округу
34	пос. Плеханово, ул. Северная, д.21	Тип контейнерной площадки № 5 1.5м x 9.5м твердое покрытие, ограждение с 3-х сторон	Планируется 1.5м x 2.0м	Главное управление администрации города Тулы по Зареченскому территориальному округу
35	пос. Плеханово, ул. Калинина, д.2	Тип контейнерной площадки № 2.1 1.5м x 4.0м твердое покрытие, ограждение с 3-х сторон	Не планируется 1.5м x 2.0м	Главное управление администрации города Тулы по Зареченскому территориальному округу
36	пос. Плеханово, ул. Некрасова (в районе ул. Гагарина, д.23)	Тип контейнерной площадки № 2.2 1.5м x 4.0м твердое покрытие, ограждение с 3-х сторон	Планируется 1.5м x 2.0м	Главное управление администрации города Тулы по Зареченскому территориальному округу
37	пос. Плеханово, ул.	Тип контейнерной	Не планируется	Главное управление

	Некрасова (в районе ул. Гагарина, д.8)	площадки № 2.1 1.5м x 4.0м твердое покрытие, ограждение с 3-х сторон	1.5м x 2.0м	администрации города Тулы по Зареченскому территориальному округу
38	пос. Плеханово, ул. Центральная, д.41	Тип контейнерной площадки № 5 1.5м x 9.5м твердое покрытие, ограждение с 3-х сторон	Планируется 1.5м x 2.0м	Главное управление администрации города Тулы по Зареченскому территориальному округу
39	пос. Плеханово, ул. Советская, д.21	Тип контейнерной площадки № 4.2 1.5м x 6.0м твердое покрытие, ограждение с 3-х сторон	Планируется 1.5м x 2.0м	Главное управление администрации города Тулы по Зареченскому территориальному округу
40	пос. Плеханово, ул. Некрасова (перекресток с ул. Октябрьская)	Тип контейнерной площадки № 4.1 1.5м x 6.0м твердое покрытие, ограждение с 3-х сторон	Не планируется 1.5м x 2.0м	Главное управление администрации города Тулы по Зареченскому территориальному округу
41	пос. Плеханово, ул. Центральная, д.2	Тип контейнерной площадки № 4.1 1.5м x 6.0м твердое покрытие, ограждение с 3-х сторон	Не планируется 1.5м x 2.0м	Главное управление администрации города Тулы по Зареченскому территориальному округу
42	пос. Плеханово, ул. Комсомольская (гаражи)	Тип контейнерной площадки № 5 1.5м x 7.0м твердое покрытие, ограждение с 3-х сторон	Планируется 1.5м x 2.0м	Главное управление администрации города Тулы по Зареченскому территориальному округу
43	пос. Плеханово, ул. Луговая, д.20	Тип контейнерной площадки № 1.1 1.5м x 3.0м твердое покрытие, ограждение с 3-х	Не планируется 1.5м x 2.0м	Главное управление администрации города Тулы по Зареченскому территориальному округу

		сторон		округу
44	пос. Плеханово, ул. Красноармейская, д.23	Тип контейнерной площадки № 2.1 1.5м x 4.0м твердое покрытие, ограждение с 3-х сторон	Планируется 1.5м x 2.0м	Главное управление администрации города Тулы по Зареченскому территориальному округу
45	пос. Плеханово, ул. Пролетарская, д.23	Тип контейнерной площадки № 2.1 1.5м x 4.0м твердое покрытие, ограждение с 3-х сторон	Планируется 1.5м x 2.0м	Главное управление администрации города Тулы по Зареченскому территориальному округу
46	пос. Плеханово, ул. Железнодорожная, д.59	Тип контейнерной площадки № 2.1 1.5м x 4.0м твердое покрытие, ограждение с 3-х сторон	Планируется 1.5м x 2.0м	Главное управление администрации города Тулы по Зареченскому территориальному округу
47	пос. Плеханово, ул. Садовая, д.8а	Тип контейнерной площадки № 5 1.5м x 9.5м твердое покрытие, ограждение с 3-х сторон	Планируется 1.5м x 2.0м	Главное управление администрации города Тулы по Зареченскому территориальному округу
48	пос. Плеханово, ул. Гайдара (пересечение с ул. Пионерской)	Тип контейнерной площадки № 2.2 1.5м x 4.0м твердое покрытие, ограждение с 3-х сторон	Планируется 1.5м x 2.0м	Главное управление администрации города Тулы по Зареченскому территориальному округу
49	пос. Плеханово, 3-й проезд, д.29	Тип контейнерной площадки № 5 1.5м x 9.5м твердое покрытие, ограждение с 3-х сторон	Планируется 1.5м x 2.0м	Главное управление администрации города Тулы по Зареченскому территориальному округу
50	пос.	Тип контейнерной	Не планируется	Главное управление

	Плеханово, станция «Плеханово», д.6	площадки № 1.1 1.5м x 3.0м твердое покрытие, ограждение с 3-х сторон	1.5м x 2.0м	администрации города Тулы по Зареченскому территориальному округу
51	пос. Плеханово, ул. Ленина, д.1	Тип контейнерной площадки № 1.1 1.5м x 3.0м твердое покрытие, ограждение с 3-х сторон	Не планируется 1.5м x 2.0м	Главное управление администрации города Тулы по Зареченскому территориальному округу
52	пос. Плеханово, Ул. Ленина, д.41	Тип контейнерной площадки № 2.1 1.5м x 4.0м твердое покрытие, ограждение с 3-х сторон	Не планируется 1.5м x 2.0м	Главное управление администрации города Тулы по Зареченскому территориальному округу
53	пос. Плеханово, ул. Ленина, д.111-113в	Тип контейнерной площадки № 4.1 1.5м x 6.0м твердое покрытие, ограждение с 3-х сторон	Не планируется 1.5м x 2.0м	Главное управление администрации города Тулы по Зареченскому территориальному округу
54	пос. Плеханово, ул. Ленина, д.30	Тип контейнерной площадки № 1.1 1.5м x 3.0м твердое покрытие, ограждение с 3-х сторон	Не планируется 1.5м x 2.0м	Главное управление администрации города Тулы по Зареченскому территориальному округу
55	пос. Плеханово, ул. Горская, д.61	Тип контейнерной площадки № 5 1.5м x 9.5м твердое покрытие, ограждение с 3-х сторон	Планируется 1.5м x 2.0м	Главное управление администрации города Тулы по Зареченскому территориальному округу
56	пос. Плеханово, ул. Заводская, д.15	Тип контейнерной площадки № 5 1.5м x 9.5м твердое покрытие,	Планируется 1.5м x 2.0м	Главное управление администрации города Тулы по Зареченскому

		ограждение с 3-х сторон		территориальному округу
57	пос. Плеханово, ул. Ленина, д.2а	Тип контейнерной площадки № 2.1 1.5м x 4.0м твердое покрытие, ограждение с 3-х сторон	Не планируется 1.5м x 2.0м	Главное управление администрации города Тулы по Зареченскому территориальному округу
58	пос. Плеханово, ул. Пионерская, д.11	Тип контейнерной площадки № 2.1 1.5м x 4.0м твердое покрытие, ограждение с 3-х сторон	Не планируется 1.5м x 2.0м	Главное управление администрации города Тулы по Зареченскому территориальному округу
59	ул. Красноворотское лесничество	Тип контейнерной площадки № 1.2 1.5м x 3.0м твердое покрытие, ограждение с 3-х сторон	Планируется 1.5м x 2.0м	Главное управление администрации города Тулы по Зареченскому территориальному округу
60	Пос. Октябрьский. 62-77	Тип контейнерной площадки № 1.2 1.5м x 4.0м твердое покрытие, ограждение с 3-х сторон	Планируется 1.5м x 2.0м	Главное управление администрации города Тулы по Зареченскому территориальному округу
61	С.Архангельское, ул. Промышленная	Тип контейнерной площадки № 1.2 1.5м x 4.0м твердое покрытие, ограждение с 3-х сторон	Планируется 1.5м x 2.0м	Главное управление администрации города Тулы по Зареченскому территориальному округу
62	С.Архангельское, ул. Центральная, д. 24	Тип контейнерной площадки № 1.2 1.5м x 4.0м твердое покрытие, ограждение с 3-х сторон	Планируется 1.5м x 2.0м	Главное управление администрации города Тулы по Зареченскому территориальному округу

63	С.Архангельское, ул. Центральная, д. 1-а	Тип контейнерной площадки № 1.1 1.5м x 3.0м твердое покрытие, ограждение с 3-х сторон	Не планируется 1.5м x 2.0м	Главное управление администрации города Тулы по Зареченскому территориальному округу
64	Деревня Хомяково, остановка	Тип контейнерной площадки № 2.2 1.5м x 4.0м твердое покрытие, ограждение с 3-х сторон	Планируется 1.5м x 2.0м	Главное управление администрации города Тулы по Зареченскому территориальному округу
65	д. Малахово, д. 3	Тип контейнерной площадки № 2.2 1.5м x 4.0м твердое покрытие, ограждение с 3-х сторон	Планируется 1.5м x 2.0м	Главное управление администрации города Тулы по Зареченскому территориальному округу
66	д. Малахово, д. 82	Тип контейнерной площадки № 2.2 1.5м x 4.0м твердое покрытие, ограждение с 3-х сторон	Планируется 1.5м x 2.0м	Главное управление администрации города Тулы по Зареченскому территориальному округу
67	д. Малахово, у магазина	Тип контейнерной площадки № 1.1 1.5м x 3.0м твердое покрытие, ограждение с 3-х сторон	Не планируется 1.5м x 2.0м	Главное управление администрации города Тулы по Зареченскому территориальному округу
68	д. Малахово, д. 1-12	Тип контейнерной площадки № 1.2 1.5м x 3.0м твердое покрытие, ограждение с 3-х сторон	Планируется 1.5м x 2.0м	Главное управление администрации города Тулы по Зареченскому территориальному округу
69	д. Малахово, д.105	Тип контейнерной площадки № 4.2	Планируется 1.5м x 2.0м	Главное управление администрации

		1.5м x 6.0м твердое покрытие, ограждение с 3-х сторон		города Тулы по Зареченскому территориальному округу
70	п. Первомайский, д. 35	Тип контейнерной площадки № 1.2 1.5м x 3.0м твердое покрытие, ограждение с 3-х сторон	Планируется 1.5м x 2.0м	Главное управление администрации города Тулы по Зареченскому территориальному округу
71	пос. Первомайский, на въезде в поселок	Тип контейнерной площадки № 1.1 1.5м x 3.0м твердое покрытие, ограждение с 3-х сторон	Не планируется 1.5м x 2.0м	Главное управление администрации города Тулы по Зареченскому территориальному округу
72	п. Восточный, напротив д. 9	Тип контейнерной площадки № 1.1 1.5м x 3.0м твердое покрытие, ограждение с 3-х сторон	Не планируется 1.5м x 2.0м	Главное управление администрации города Тулы по Зареченскому территориальному округу
73	п. Восточный, напротив д. 7 и 8	Тип контейнерной площадки № 2.2 1.5м x 4.0м твердое покрытие, ограждение с 3-х сторон	Планируется 1.5м x 2.0м	Главное управление администрации города Тулы по Зареченскому территориальному округу
74	С. Ионино, при въезде в н/п	Тип контейнерной площадки № 2.2 1.5м x 4.0м твердое покрытие, ограждение с 3-х сторон	Планируется 1.5м x 2.0м	Главное управление администрации города Тулы по Зареченскому территориальному округу
75	Деревня Погромное, при въезде в н/п	Тип контейнерной площадки № 2.2 1.5м x 4.0м твердое покрытие, ограждение с 3-х сторон	Планируется 1.5м x 2.0м	Главное управление администрации города Тулы по Зареченскому территориальному округу

76	Деревня Кудрино, при въезде в н/п	Тип контейнерной площадки № 2.1 1.5м x 4.0м твердое покрытие, ограждение с 3-х сторон	Не планируется 1.5м x 2.0м	Главное управление администрации города Тулы по Зареченскому территориальному округу
77	деревня Некрасово (планируемое место)	Тип контейнерной площадки № 2.1 1.5м x 4.0м твердое покрытие, ограждение с 3-х сторон	Планируется 1.5м x 2.0м	Главное управление администрации города Тулы по Зареченскому территориальному округу
78	деревня Семеновка (планируемое место)	Тип контейнерной площадки № 2.2 1.5м x 3.0м твердое покрытие, ограждение с 3-х сторон	Планируется 1.5м x 2.0м	Главное управление администрации города Тулы по Зареченскому территориальному округу
79	деревня Рождественка (планируемое место)	Тип контейнерной площадки № 4.2 1.5м x 6.0м твердое покрытие, ограждение с 3-х сторон	Планируется 1.5м x 2.0м	Главное управление администрации города Тулы по Зареченскому территориальному округу
80	деревня Севрюково (планируемое место)	Тип контейнерной площадки № 2.2 1.5м x 4.0м твердое покрытие, ограждение с 3-х сторон	Планируется 1.5м x 2.0м	Главное управление администрации города Тулы по Зареченскому территориальному округу
81	деревня Липки (планируемое место)- на въезде	Тип контейнерной площадки № 2.2 1.5м x 4.0м твердое покрытие, ограждение с 3-х сторон	Планируется 1.5м x 2.0м	Главное управление администрации города Тулы по Зареченскому территориальному округу
82	деревня Ивановка (старая часть - на въезде)(планируемое)	Тип контейнерной площадки № 2.2 1.5м x 4.0м	Планируется 1.5м x 2.0м	Главное управление администрации города Тулы по

	место)	твёрдое покрытие, ограждение с 3-х сторон		Зареченскому территориальному округу
83	деревня Акулышино (планируемое место)	Тип контейнерной площадки № 2.1 1.5м x 4.0м твёрдое покрытие, ограждение с 3-х сторон	Не планируется 1.5м x 2.0м	Главное управление администрации города Тулы по Зареченскому территориальному округу
84	деревня Журавлевка (планируемое место)	Тип контейнерной площадки № 1.2 1.5м x 3.0м твёрдое покрытие, ограждение с 3-х сторон	Планируется 1.5м x 2.0м	Главное управление администрации города Тулы по Зареченскому территориальному округу
85	деревня Скорнево (планируемое место)	Тип контейнерной площадки № 2.2 1.5м x 4.0м твёрдое покрытие, ограждение с 3-х сторон	Планируется 1.5м x 2.0м	Главное управление администрации города Тулы по Зареченскому территориальному округу
86	с. Архангельское, ул. Ясная (планируемое место)	Тип контейнерной площадки № 2.2 1.5м x 4.0м твёрдое покрытие, ограждение с 3-х сторон	Планируется 1.5м x 2.0м	Главное управление администрации города Тулы по Зареченскому территориальному округу
87	с. Слободка (частный сектор)	Тип контейнерной площадки № 2.1 1.5м x 4.0м твёрдое покрытие, ограждение с 3-х сторон	Не планируется 1.5м x 2.0м	Главное управление администрации города Тулы по Зареченскому территориальному округу
88	с. Слободка (частный сектор)	Тип контейнерной площадки № 2.2 1.5м x 4.0м твёрдое покрытие, ограждение с 3-х сторон	Планируется 1.5м x 2.0м	Главное управление администрации города Тулы по Зареченскому территориальному округу

89	д. Белое поле	Тип контейнерной площадки № 1.2 1.5м x 3.0м твёрдое покрытие, ограждение с 3-х сторон	Планируется 1.5м x 2.0м	Главное управление администрации города Тулы по Зареченскому территориальному округу
90	с.Хрущево, ул.Просвещения, д.38	Тип контейнерной площадки № 4.2 1.5м x 6.0м твёрдое покрытие, ограждение с 3-х сторон	Планируется 1.5м x 2.0м	Главное управление администрации города Тулы по Зареченскому территориальному округу
91	с.Хрущево, ул.Заводская, д.22/Шляра, д.1	Тип контейнерной площадки № 5 1.5м x 7.0м твёрдое покрытие, ограждение с 3-х сторон	Планируется 1.5м x 2.0м	Главное управление администрации города Тулы по Зареченскому территориальному округу
92	д.Барсуки ул.Октябрьская, д.82/Клубная, д.9	Тип контейнерной площадки № 4.2 1.5м x 6.0м твёрдое покрытие, ограждение с 3-х сторон	Планируется 1.5м x 2.0м	Главное управление администрации города Тулы по Зареченскому территориальному округу
93	д.Барсуки, ул.Прудная, д.1	Тип контейнерной площадки № 4.2 1.5м x 6.0м твёрдое покрытие, ограждение с 3-х сторон	Планируется 1.5м x 2.0м	Главное управление администрации города Тулы по Зареченскому территориальному округу
94	д.Барсуки ул.Комсомольская д.1	Тип контейнерной площадки № 2.2 1.5м x 4.0м твёрдое покрытие, ограждение с 3-х сторон	Планируется 1.5м x 2.0м	Главное управление администрации города Тулы по Зареченскому территориальному округу
95	с.Хрущево, ул.Центральная, д.10	Тип контейнерной площадки № 1.2	Не планируется 1.5м x 2.0м	Главное управление администрации

		ограждение с 3-х сторон		территориальному округу
109	с.Хрущево, ул.Советская, д.17	Тип контейнерной площадки № 1.1 1.5м x 3.0м твердое покрытие, ограждение с 3-х сторон	Не планируется 1.5м x 2.0м	Главное управление администрации города Тулы по Зареченскому территориальному округу
104	с.Хрущево, ул.Луговая, д.29	Тип контейнерной площадки № 2.2 1.5м x 4.0м твердое покрытие, ограждение с 3-х сторон	Планируется 1.5м x 2.0м	Главное управление администрации города Тулы по Зареченскому территориальному округу
110	с.Хрущево, ул.Жигаловка, д.25	Тип контейнерной площадки № 1.1 1.5м x 3.0м твердое покрытие, ограждение с 3-х сторон	Не планируется 1.5м x 2.0м	Главное управление администрации города Тулы по Зареченскому территориальному округу
111	с.Хрущево, ул.Жигаловка, д.41	Тип контейнерной площадки № 1.1 1.5м x 3.0м твердое покрытие, ограждение с 3-х сторон	Не планируется 1.5м x 2.0м	Главное управление администрации города Тулы по Зареченскому территориальному округу
112	с.Хрущево, ул.Гагарина, д.1	Тип контейнерной площадки № 2.1 1.5м x 4.0м твердое покрытие, ограждение с 3-х сторон	Не планируется 1.5м x 2.0м	Главное управление администрации города Тулы по Зареченскому территориальному округу
113	д.Барсуки ул.Прудная, д.26	Тип контейнерной площадки № 1.1 1.5м x 3.0м твердое покрытие, ограждение с 3-х сторон	Не планируется 1.5м x 2.0м	Главное управление администрации города Тулы по Зареченскому территориальному округу
114	Д.Барсуки ул.Железнодорожная,	Тип контейнерной площадки № 2.2	Планируется 1.5м x 2.0м	Главное управление администрации

	д.20	1.5м x 4.0м твердое покрытие, ограждение с 3-х сторон		города Тулы по Зареченскому территориальному округу
115	д.Барсуки ул.Клубная, д.44	Тип контейнерной площадки № 1.2 1.5м x 3.0м твердое покрытие, ограждение с 3-х сторон	Планируется 1.5м x 2.0м	Главное управление администрации города Тулы по Зареченскому территориальному округу
116	д.Барсуки ул.Окружная, д.1	Тип контейнерной площадки № 1.2 1.5м x 3.0м твердое покрытие, ограждение с 3-х сторон	Планируется 1.5м x 2.0м	Главное управление администрации города Тулы по Зареченскому территориальному округу
117	д.Барсуки ул.Окружная, д.6	Тип контейнерной площадки № 1.1 1.5м x 3.0м твердое покрытие, ограждение с 3-х сторон	Не планируется 1.5м x 2.0м	Главное управление администрации города Тулы по Зареченскому территориальному округу
118	д.Барсуки ул.Пионерская, д.1 (ОСТБ)	Тип контейнерной площадки № 2.2 1.5м x 4.0м твердое покрытие, ограждение с 3-х сторон	Планируется 1.5м x 2.0м	Главное управление администрации города Тулы по Зареченскому территориальному округу
119	д.Барсуки ул.Кирова, д.3	Тип контейнерной площадки № 1.2 1.5м x 3.0м твердое покрытие, ограждение с 3-х сторон	Планируется 1.5м x 2.0м	Главное управление администрации города Тулы по Зареченскому территориальному округу
120	д.Барсуки ул.Октябрьская, д.12	Тип контейнерной площадки № 2.1 1.5м x 4.0м твердое покрытие, ограждение с 3-х сторон	Не планируется 1.5м x 2.0м	Главное управление администрации города Тулы по Зареченскому территориальному округу

121	Д.Барсуки ул.Октябрьская, д.34	Тип контейнерной площадки № 2.1 1.5м x 4.0м твердое покрытие, ограждение с 3-х сторон	Не планируется 1.5м x 2.0м	Главное управление администрации города Тулы по Зареченскому территориальному округу
122	Д.Барсуки ул.Октябрьская, д.52	Тип контейнерной площадки № 1.1 1.5м x 3.0м твердое покрытие, ограждение с 3-х сторон	Не планируется 1.5м x 2.0м	Главное управление администрации города Тулы по Зареченскому территориальному округу
123	д.Барсуки ул.Октябрьская, д.66	Тип контейнерной площадки № 1.1 1.5м x 3.0м твердое покрытие, ограждение с 3-х сторон	Не планируется 1.5м x 2.0м	Главное управление администрации города Тулы по Зареченскому территориальному округу
124	д.Барсуки ул.Октябрьская, д.96	Тип контейнерной площадки № 1.1 1.5м x 3.0м твердое покрытие, ограждение с 3-х сторон	Не планируется 1.5м x 2.0м	Главное управление администрации города Тулы по Зареченскому территориальному округу
125	д.Барсуки ул.Октябрьская, д.112	Тип контейнерной площадки № 1.1 1.5м x 3.0м твердое покрытие, ограждение с 3-х сторон	Не планируется 1.5м x 2.0м	Главное управление администрации города Тулы по Зареченскому территориальному округу
126	д.Барсуки ул.Октябрьская, д.151, ДПС	Тип контейнерной площадки № 2.2 1.5м x 4.0м твердое покрытие, ограждение с 3-х сторон	Планируется 1.5м x 2.0м	Главное управление администрации города Тулы по Зареченскому территориальному округу
127	д.Барсуки ул.Октябрьская, д.140	Тип контейнерной площадки № 1.1 1.5м x 3.0м	Не планируется 1.5м x 2.0м	Главное управление администрации города Тулы по

		твердое покрытие, ограждение с 3-х сторон		Зареченскому территориальному округу
128	д.Барсуки ул.Октябрьская, д.160	Тип контейнерной площадки № 1.1 1.5м x 3.0м твердое покрытие, ограждение с 3-х сторон	Не планируется 1.5м x 2.0м	Главное управление администрации города Тулы по Зареченскому территориальному округу
129	д.Барсуки ул.Горская, д.75	Тип контейнерной площадки № 2.2 1.5м x 4.0м твердое покрытие, ограждение с 3-х сторон	Планируется 1.5м x 2.0м	Главное управление администрации города Тулы по Зареченскому территориальному округу
130	С.Хрушево, ул.Маяковского,д.83	Тип контейнерной площадки № 5 1.5м x 9.5м твердое покрытие, ограждение с 3-х сторон	Планируется 1.5м x 2.0м	Главное управление администрации города Тулы по Зареченскому территориальному округу
131	между дер. Костино и дер. Малиновка (планируемое место)	Тип контейнерной площадки № 2.2 1.5м x 4.0м твердое покрытие, ограждение с 3-х сторон	Планируется 1.5м x 2.0м	Главное управление администрации города Тулы по Зареченскому территориальному округу
132	дер. Гремячево (планируемое место)	Тип контейнерной площадки № 2.2 1.5м x 4.0м твердое покрытие, ограждение с 3-х сторон	Планируется 1.5м x 2.0м	Главное управление администрации города Тулы по Зареченскому территориальному округу
133	дер. Луковицы (планируемое место)	Тип контейнерной площадки № 1.2 1.5м x 3.0м твердое покрытие, ограждение с 3-х сторон	Планируется 1.5м x 2.0м	Главное управление администрации города Тулы по Зареченскому территориальному округу

134	гнездино	Тип контейнерной площадки № 1.2 1.5м x 3.0м твёрдое покрытие, ограждение с 3-х сторон	Планируется 1.5м x 2.0м	Главное управление администрации города Тулы по Зареченскому территориальному округу
135	Бушево	Тип контейнерной площадки № 1.2 1.5м x 3.0м твёрдое покрытие, ограждение с 3-х сторон	Планируется 1.5м x 2.0м	Главное управление администрации города Тулы по Зареченскому территориальному округу
136	деревня Хомутовка	Тип контейнерной площадки № 1.2 1.5м x 3.0м твёрдое покрытие, ограждение с 3-х сторон	Планируется 1.5м x 2.0м	Главное управление администрации города Тулы по Зареченскому территориальному округу
137	деревня Поповкино	Тип контейнерной площадки № 1.2 1.5м x 3.0м твёрдое покрытие, ограждение с 3-х сторон	Планируется 1.5м x 2.0м	Главное управление администрации города Тулы по Зареченскому территориальному округу
138	деревня Занино	Тип контейнерной площадки № 1.2 1.5м x 3.0м твёрдое покрытие, ограждение с 3-х сторон	Планируется 1.5м x 2.0м	Главное управление администрации города Тулы по Зареченскому территориальному округу

Приложение № 2
к постановлению
администрации город Тулы
от 11.06.2019 № 2000

Перечень создаваемых (обустраиваемых) органом местного самоуправления мест (площадок) накопления твердых коммунальных отходов по Привокзальному территориальному округу

№ п/п	Адрес и (или) географические координаты мест (площадок) накопления твердых коммунальных отходов	Технические характеристики мест (площадок) накопления твердых коммунальных отходов	Планируется/не планируется отсек под КГО, (размеры)	Собственники мест (площадок) накопления твердых коммунальных отходов
1	5 Лихвинский пр. 54.175329°, 37.551238°	Твёрдое покрытие ограждение с трёх сторон, Для размещения 1 контейнера 8 м ³ тип 5	Планируется отсек для КГО	Главное управление администрации города Тулы по Привокзальному территориальному округу
2	8 Лихвинский пр. 54.179903°, 37.558255°	Твёрдое покрытие ограждение с трёх сторон, Для размещения 1 контейнера 8 м ³ тип 5	Планируется отсек для КГО	Главное управление администрации города Тулы по Привокзальному территориальному округу
3	Привокзальная 5/14 геокоординаты 54.198444°, 37.574047°	Твёрдое покрытие ограждение с трёх сторон, Для размещения 1 контейнера 8 м ³ тип 5	Планируется отсек для КГО	Главное управление администрации города Тулы по Привокзальному территориальному округу
4	Яснополянская 50 геокоординаты 54.183783°, 37.532307°	Твёрдое покрытие ограждение с трёх сторон, Для размещения 1 контейнеров 8м ³	Планируется отсек для КГО	Главное управление администрации города Тулы по Привокзальному территориальному округу

		тип 5		округу
5	ЧмUTOBa, д. 135A геокоординаты 54.206109°, 37.538878°	Твёрдое покрытие ограждение с трёх сторон, Для размещения 2 контейнеров 1,1 м ³ ТКО РАЗМЕР 1.5X2,5 тип 1.2	Планируется отсек для КГО 1,5X2,5	Главное управление администрации города Тулы по Привокзальному территориальному округу
6	Шахта Рвы 54.106310, 37.525691	Твёрдое покрытие ограждение с трёх сторон, Для размещения 3 контейнеров 1,1 м ³ ТКО РАЗМЕР 1.5X2,5 тип 2.2	Планируется отсек для КГО 1,5X2,5	Главное управление администрации города Тулы по Привокзальному территориальному округу
7	Стрекаловская 54.115943, 37.556952	Твёрдое покрытие ограждение с трёх сторон, Для размещения 1 контейнеров 8 м ³ тип 5	Планируется отсек для КГО	Главное управление администрации города Тулы по Привокзальному территориальному округу
8	Вахрушева 54.111100, 37.555113	Твёрдое покрытие ограждение с трёх сторон, Для размещения 1 контейнеров 8 м ³ ТКО тип 5	Планируется отсек для КГО	Главное управление администрации города Тулы по Привокзальному территориальному округу
9	п.Рассвет, д.146 54.167204; 37.450108	Твёрдое покрытие ограждение с трёх сторон, Для размещения 1 контейнеров 8 м ³ тип 5	Планируется отсек для КГО	Главное управление администрации города Тулы по Привокзальному территориальному округу
10	п.Петровский, Центральная, д.32 54.1857011; 37.512616	Твёрдое покрытие ограждение с трёх сторон, Для размещения 4 контейнера 1,1 м ³ ТКО РАЗМЕР 1.5X4,5	Планируется отсек для КГО 1,5X2,5	Главное управление администрации города Тулы по Привокзальному территориальному округу

		тип 3.2		
11	п.Петровский, Центральная, д.2 54.188124; 37.521409	Твёрдое покрытие ограждение с трёх сторон, Для размещения 4 контейнера 1,1 м ³ ТКО РАЗМЕР 1.5X6 Тип 3.2	Планируется отсек для КГО 1,5X2,5	Главное управление администрации города Тулы по Привокзальному территориальному округу
12	п.Петровский, Тульский проезд, на въезде 54.179519; 37.504377	Твёрдое покрытие ограждение с трёх сторон, Для размещения 1 контейнеров 8 м ³ тип 5	Планируется отсек для КГО	Главное управление администрации города Тулы по Привокзальному территориальному округу
13	п.Новая Мыза, Шоссейная, д.10-а 54.170125; 37.483670	Твёрдое покрытие ограждение с трёх сторон, Для размещения 3 контейнера 1,1 м ³ ТКО РАЗМЕР 1.5X4 тип 2.2	Планируется отсек для КГО 1,5X2,5	Главное управление администрации города Тулы по Привокзальному территориальному округу
14	п.Новая Мыза, Уютная, д.1 54.169911; 37.481787	Твёрдое покрытие ограждение с трёх сторон, Для размещения 4 контейнера 1,1 м ³ ТКО РАЗМЕР 1.5X6 тип 3.2	Планируется отсек для КГО 1,5X2,5	Главное управление администрации города Тулы по Привокзальному территориальному округу
15	п.Новая Мыза, Шоссейная, д.4 54.169616; 37.479802	Твёрдое покрытие ограждение с трёх сторон, Для размещения 1 контейнеров 8 м ³ тип 5	Планируется отсек для КГО	Главное управление администрации города Тулы по Привокзальному территориальному округу
16	п.Новая Мыза, Шосейная, д.1 54.169691; 37.477683	Твёрдое покрытие ограждение с трёх сторон, Для размещения 4 контейнеров 1,1 м ³	Планируется отсек для КГО 1,5X2,5	Главное управление администрации города Тулы по Привокзальному территориальному округу

		ТКО РАЗМЕР 1.5X6 тип 3.2		округу
17	п.Новая Мыза, Школьная, д.11-а 54.167707; 37.476535	Твёрдое покрытие ограждение с трёх сторон, Для размещения 3контейнеров 1,1 м3 ТКО РАЗМЕР 1.5X4 тип 2.2	Планируется отсек для КГО 1,5X2,5	Главное управление администрации города Тулы по Привокзальному территориальному округу
18	дер.Юрьево, д.35 54.216700; 37.413820	Твёрдое покрытие ограждение с трёх сторон, Для размещения 5контейнеров 1,1 м3 ТКО РАЗМЕР 1.5X6 тип 4.2	Планируется отсек для КГО 1,5X2,5	Главное управление администрации города Тулы по Привокзальному территориальному округу
19	дер.Юрьево, д.73 54.209969; 37.422792	Твёрдое покрытие ограждение с трёх сторон, Для размещения 3контейнеров 1,1 м3 ТКО РАЗМЕР 1.5X4 тип 2.2	Планируется отсек для КГО 1,5X2,5	Главное управление администрации города Тулы по Привокзальному территориальному округу
20	дер.Прудное, д.68 54.152772; 37.511273	Твёрдое покрытие ограждение с трёх сторон, Для размещения 4 контейнеров 1,1 м3 ТКО РАЗМЕР 1.5X6 тип 3.2	Планируется отсек для КГО 1,5X2,5	Главное управление администрации города Тулы по Привокзальному территориальному округу
21	дер.Прудное, д.48 54.152088; 37.508559	Твёрдое покрытие ограждение с трёх сторон, Для размещения 3 контейнеров 1,1 м3 ТКО РАЗМЕР 1.5X4 тип 2.2	Планируется отсек для КГО 1,5X2,5	Главное управление администрации города Тулы по Привокзальному территориальному округу
22	дер.Прудное, д.65 54.146696; 37.508317	Твёрдое покрытие ограждение с трёх сторон, Для размещения 5	Планируется отсек для КГО 1,5X2,5	Главное управление администрации города Тулы по Привокзальному

		контейнеров 1,1 м3 ТКО РАЗМЕР 1.5X6 тип 4.2		территориальному округу
23	дер.Прудное, д.96 54.147133; 37.511906	Твёрдое покрытие ограждение с трёх сторон, Для размещения 5 контейнеров 1,1 м3 ТКО РАЗМЕР 1.5X6 тип 4.2	Планируется отсек для КГО 1,5X2,5	Главное управление администрации города Тулы по Привокзальному территориальному округу
24	дер.Прудное, д.16 54.148544; 37.515430	Твёрдое покрытие ограждение с трёх сторон, Для размещения 4 контейнера 1,1 м3 ТКО РАЗМЕР 1.5X6 тип 3.2	Планируется отсек для КГО 1,5X2,5	Главное управление администрации города Тулы по Привокзальному территориальному округу
25	дер.Судаково, 1-й проезд Шмидта, д.16 54.126724; 37.532720	Твёрдое покрытие ограждение с трёх сторон, Для размещения 4 контейнера 1,1 м3 ТКО РАЗМЕР 1.5X6 тип 3.2	Планируется отсек для КГО 1,5X2,5	Главное управление администрации города Тулы по Привокзальному территориальному округу
26	дер.Судаково, Дзержинского, д.62 54.129503; 37.530982	Твёрдое покрытие ограждение с трёх сторон, Для размещения 4 контейнера 1,1 м3 ТКО РАЗМЕР 1.5X6 тип 3.2	Планируется отсек для КГО 1,5X2,5	Главное управление администрации города Тулы по Привокзальному территориальному округу
27	дер.Судаково, Дзержинского, д.1 54.126699; 37.535992	Твёрдое покрытие ограждение с трёх сторон, Для размещения 4 контейнера 1,1 м3 ТКО РАЗМЕР 1.5X6 тип 3.2	Планируется отсек для КГО 1,5X2,5	Главное управление администрации города Тулы по Привокзальному территориальному округу
28	дер.Мыза, напротив д.27 54.169501; 37.473724	3 контейнера 1,1 м3 ТКО РАЗМЕР 1.5X4 тип 2.2	Планируется отсек для КГО 1,5X2,5	Главное управление администрации города Тулы по

		твёрдое покрытие, ограждение с 3-х сторон		Привокзальному территориальному округу
29	дер. Нижняя Китаевка, д.76 54.167375; 37.550204	Твёрдое покрытие ограждение с трёх сторон, Для размещения 4 контейнера 1,1 м3 ТКО РАЗМЕР 1.5X6 тип 3.2	Планируется отсек для КГО 1,5X2,5	Главное управление администрации города Тулы по Привокзальному территориальному округу
30	дер. Нижняя Китаевка, д.39 54.163415; 37.550129	3 контейнера 1,1 м3 ТКО РАЗМЕР 1.5X4 тип 2.2 твёрдое покрытие, ограждение с 3-х сторон	Планируется отсек для КГО 1,5X2,5	Главное управление администрации города Тулы по Привокзальному территориальному округу
31	дер.Нижняя Китаевка, на въезде 54.159520; 37.550526	Твёрдое покрытие ограждение с трёх сторон, Для размещения 4 контейнера 1,1 м3 ТКО РАЗМЕР 1.5X6 тип 3.2	Планируется отсек для КГО 1,5X2,5	Главное управление администрации города Тулы по Привокзальному территориальному округу
32	дер.Нижнее Елькино, на въезде 54.150894; 37.537512	Твёрдое покрытие ограждение с трёх сторон, Для размещения 4 контейнера 1,1 м3 ТКО РАЗМЕР 1.5X6 тип 3.2	Планируется отсек для КГО 1,5X2,5	Главное управление администрации города Тулы по Привокзальному территориальному округу
33	дер.Верхнее Елькино, д.4 54.146360; 37.545484	Твёрдое покрытие ограждение с трёх сторон, Для размещения 3 контейнера 1,1 м3 ТКО РАЗМЕР 1.5X6 тип 2.2	Планируется отсек для КГО 1,5X2,5	Главное управление администрации города Тулы по Привокзальному территориальному округу
34	дер.Верхнее Елькино, д.11 54.145411;	Твёрдое покрытие ограждение с трёх сторон,	Планируется отсек для КГО	Главное управление администрации города Тулы по

	37.543032	Для размещения 3 контейнера 1,1 м3 ТКО РАЗМЕР 1.5X4 тип 2.2	1,5X2,5	Привокзальному территориальному округу
35	дер.Верхнее Елькино, д.50 54.142134; 37.534985	Твёрдое покрытие ограждение с трёх сторон, Для размещения 3 контейнера 1,1 м3 ТКО РАЗМЕР 1.5X4 тип 2.2	Планируется отсек для КГО 1,5X2,5	Главное управление администрации города Тулы по Привокзальному территориальному округу
36	дер.Верхнее Елькино, д.53 54.142426; 37.536557	Твёрдое покрытие ограждение с трёх сторон, Для размещения 3 контейнера 1,1 м3 ТКО РАЗМЕР 1.5X4 тип 2.2	Планируется отсек для КГО 1,5X2,5	Главное управление администрации города Тулы по Привокзальному территориальному округу
37	дер.Хопилово, Придорожная, д.3 54.148406; 37.436918	Твёрдое покрытие ограждение с трёх сторон, Для размещения 3 контейнера 1,1 м3 ТКО РАЗМЕР 1.5X4 тип 2.2	Планируется отсек для КГО 1,5X2,5	Главное управление администрации города Тулы по Привокзальному территориальному округу
38	дер.Хопилово, Новая, на въезде 54.152871; 37.440163	Твёрдое покрытие ограждение с трёх сторон, Для размещения 5 контейнера 1,1 м3 ТКО РАЗМЕР 1.5X7 тип 4.2	Планируется отсек для КГО 1,5X2,5	Главное управление администрации города Тулы по Привокзальному территориальному округу
39	дер.Хопилово, Сторонская, д.13 54.152861 37.37.432771	Твёрдое покрытие ограждение с трёх сторон, Для размещения 3 контейнера 1,1 м3 ТКО РАЗМЕР 1.5X4 тип 2.2	Планируется отсек для КГО 1,5X2,5	Главное управление администрации города Тулы по Привокзальному территориальному округу
40	дер.Хопилово,	Твёрдое покрытие	Планируется	Главное управление

	Сторонская, д.6 54.154489; 37.434214	ограждение с трёх сторон, Для размещения 3 контейнера 1,1 м3 ТКО РАЗМЕР 1.5X4 тип 2.2	отсек для КГО 1,5X2,5	администрации города Тулы по Привокзальному территориальному округу
41	дер.Хопилово, Сторонская, на въезде 54.152224; 37.431350	Твёрдое покрытие ограждение с трёх сторон, Для размещения 3 контейнера 1,1 м3 ТКО РАЗМЕР 1.5X4 тип 2.2	Планируется отсек для КГО 1,5X2,5	Главное управление администрации города Тулы по Привокзальному территориальному округу
42	пос.Южный, за д.17-18 54.080798; 37.235902	Твёрдое покрытие ограждение с трёх сторон, 1 контейнеров по 8 м3 тип 5	Планируется отсек для КГО	Главное управление администрации города Тулы по Привокзальному территориальному округу
43	дер.Харино, ул.Центральная, на въезде 54.157037; 37.484345	Твёрдое покрытие ограждение с трёх сторон, 1 контейнеров по 8 м3 тип 5	Планируется отсек для КГО	Главное управление администрации города Тулы по Привокзальному территориальному округу
44	дер.Харино, Центральная, д.2 54.159552; 37.473510	Твёрдое покрытие ограждение с трёх сторон, 1 контейнеров 8 м3 РАЗМЕР 1.5X8 тип 5	Планируется отсек для КГО	Главное управление администрации города Тулы по Привокзальному территориальному округу
45	дер.Харино, Овражная, д.5 54.156102; 37.473586	Твёрдое покрытие ограждение с трёх сторон, 1 контейнеров 8 м3 тип 5	Планируется отсек для КГО	Главное управление администрации города Тулы по Привокзальному территориальному округу

46	дер.Рвы 54.119189; 37.500993	Твёрдое покрытие ограждение с трёх сторон, 1 контейнеров 8 м3 РАЗМЕР 1.5X8 тип 5	Планируется отсек для КГО 1,5X2,5	Главное управление администрации города Тулы по Привокзальному территориальному округу
47	дер.Вольнь 54.154344; 37.401043	Твёрдое покрытие ограждение с трёх сторон, 3 контейнера по 0,8 м3 РАЗМЕР 1.5X4 тип 2.2	Планируется отсек для КГО 1,5X2,5	Главное управление администрации города Тулы по Привокзальному территориальному округу
48	дер.Уваровка 54.123839; 37.432699	Твёрдое покрытие ограждение с трёх сторон, 1 контейнеров 8 м3 тип 5	Планируется отсек для КГО	Главное управление администрации города Тулы по Привокзальному территориальному округу
49	дер.Садки 54.131374; 37.296223	Твёрдое покрытие ограждение с трёх сторон, 1 контейнеров 8 м3 тип 5	Планируется отсек для КГО	Главное управление администрации города Тулы по Привокзальному территориальному округу
50	дер.Долгое, Дачная на въезде 54.199496; 37.402985	Твёрдое покрытие ограждение с трёх сторон, 2 контейнера по 0,8 м3 РАЗМЕР 1.5X2,5 тип 1.2	Планируется отсек для КГО 1,5X2,5	Главное управление администрации города Тулы по Привокзальному территориальному округу
51	дер.Долгое, Центральная на въезде 54.198445; 37.403361	Твёрдое покрытие ограждение с трёх сторон, 2 контейнера по 0,8 м3 РАЗМЕР 1.5X2,5 тип 1.2	Планируется отсек для КГО 1,5X2,5	Главное управление администрации города Тулы по Привокзальному территориальному округу
52	дер.Струково, на въезде 54.123443; 37.484009	Твёрдое покрытие ограждение с трёх сторон, 1 контейнеров 8 м3	Планируется отсек для КГО	Главное управление администрации города Тулы по Привокзальному

		РАЗМЕР 1.5X8 тип 5		территориальному округу
53	дер.Малахово, д.5 54.083539; 37.334079	Твёрдое покрытие ограждение с трёх сторон, 4 контейнера по 1,1м3 РАЗМЕР 1.5X6 тип 3.2	Планируется отсек для КГО 1,5X2,5	Главное управление администрации города Тулы по Привокзальному территориальному округу
54	дер.Малахово, д.28 54.081512; 37.328742	Твёрдое покрытие ограждение с трёх сторон, 3 контейнера по 0,8 м3 РАЗМЕР 1.5X4 тип 2.2	Планируется отсек для КГО 1,5X2,5	Главное управление администрации города Тулы по Привокзальному территориальному округу
55	дер.Малахово, д.50 54.077802; 37.329295	Твёрдое покрытие ограждение с трёх сторон, 3 контейнера по 0,8 м3 РАЗМЕР 1.5X4 тип 2.2	Планируется отсек для КГО 1,5X2,5	Главное управление администрации города Тулы по Привокзальному территориальному округу
56	д. Коптево, на повороте на частный сектор 54,201137 37,339684	Установка к/п Для 3x1,1 куб.м. контейнеров ТКО РАЗМЕР 1.5X4 тип 2.2 твёрдое покрытие, ограждение с 3-х сторон	Планируется отсек для КГО 1,5X2,5	Главное управление администрации города Тулы по Привокзальному территориальному округу
57	д. Коптево, д.34 54,206188 37,353328	Установка к/п Для 3x1,1 куб.м. Контейнеров ТКО РАЗМЕР 1.5X4 тип 2.2 твёрдое покрытие, ограждение с 3-х сторон	Планируется отсек для КГО 1,5X2,5	Главное управление администрации города Тулы по Привокзальному территориальному округу
58	п.Масловский Водозабор д.2 54,208425 37,487635	Установка к/п Для 3x1,1 куб.м. Контейнеров ТКО РАЗМЕР 1.5X4 тип 2.2 твёрдое покрытие, ограждение с 3-х	Планируется отсек для КГО 1,5X2,5	Главное управление администрации города Тулы по Привокзальному территориальному округу

		сторон		
59	д.Ямны ул.Новая 54,218840 37,474966	Установка к/п Для 3x1,1 куб.м. Контейнеров ТКО РАЗМЕР 1.5X4 тип 2.2 твёрдое покрытие, ограждение с 3-х сторон	Планируется отсек для КГО 1,5X2,5	Главное управление администрации города Тулы по Привокзальному территориальному округу
60	П. Маслово поворот на ул. Владимирскую 54,212830 37,490615	Установка к/п Для 3x1,1 куб.м. Контейнеров ТКО РАЗМЕР 1.5X4 тип 2.2 твёрдое покрытие, ограждение с 3-х сторон	Планируется отсек для КГО 1,5X2,5	Главное управление администрации города Тулы по Привокзальному территориальному округу
61	д.Ямны д.141 за магазином 54,220528 37,477661	Установка к/п Для 3x1,1 куб.м. Контейнеров ТКО РАЗМЕР 1.5X4 тип 2.2 твёрдое покрытие, ограждение с 3-х сторон	Планируется отсек для КГО 1,5X2,5	Главное управление администрации города Тулы по Привокзальному территориальному округу
62	д.Сторожевое (Поворот на пилюраму) 54,265562 37,386204	Установка к/п Для 3x1,1 куб.м. Контейнеров ТКО РАЗМЕР 1.5X4 тип 2.2 твёрдое покрытие, ограждение с 3-х сторон	Планируется отсек для КГО 1,5X2,5	Главное управление администрации города Тулы по Привокзальному территориальному округу
63	с.Федоровка (частный сектор), д.95 54,250529 37,394897	Установка к/п Для 3x1,1 куб.м. Контейнеров ТКО РАЗМЕР 1.5X4 тип 2.2 твёрдое покрытие, ограждение с 3-х сторон	Планируется отсек для КГО 1,5X2,5	Главное управление администрации города Тулы по Привокзальному территориальному округу
64	с.Федоровка (частный сектор), д.15	Установка к/п Для 3x1,1 куб.м. Контейнеров ТКО	Планируется отсек для КГО 1,5X2,5	Главное управление администрации города Тулы по

	54,250088, 37,406901	РАЗМЕР 1.5X4 тип 2.2 твердое покрытие, ограждение с 3-х сторон		Привокзальному территориальному округу
65	с.Федоровка (частный сектор), д.51 54,250410, 37,393409	Установка к/п Для 3х1,1 куб.м. Контейнеров ТКО РАЗМЕР 1.5X4 тип 2.2 твердое покрытие, ограждение с 3-х сторон	Планируется отсек для КГО 1,5X2,5	Главное управление администрации города Тулы по Привокзальному территориальному округу
66	с.Федоровка при въезде на улицу Центральная 54,244063, 37,402253	Установка к/п Для 1х8 куб.м. контейнеров. тип 5 твердое покрытие, ограждение с 3-х сторон	Планируется отсек для КГО	Главное управление администрации города Тулы по Привокзальному территориальному округу
67	с. Алешня, ул. Северная 54.248142, 37.245718	Установка к/п Для 3х1,1 куб.м. Контейнеров ТКО РАЗМЕР 1.5X4 тип 2.2 твердое покрытие, ограждение с 3-х сторон	Планируется отсек для КГО 1,5X2,5	Главное управление администрации города Тулы по Привокзальному территориальному округу
68	с. Щепилово 54.256505, 37.426629	Установка к/п Для 3х1,1 куб.м. Контейнеров ТКО РАЗМЕР 1.5X4 тип 2.2 твердое покрытие, ограждение с 3-х сторон	Планируется отсек для КГО 1,5X2,5	Главное управление администрации города Тулы по Привокзальному территориальному округу
69	с.Алешня, ул.Молодежная 2 МКД 54.248311, 37.254869	Установка к/п Для 3х1,1 куб.м. Контейнеров ТКО РАЗМЕР 1.5X4 тип 2.2 твердое покрытие, ограждение с 3-х сторон	Планируется отсек для КГО 1,5X2,5	Главное управление администрации города Тулы по Привокзальному территориальному округу

70	с.Алешня, ул.Лесная д.7 54.252321, 37.248894	Установка к/п Для 3х1,1 куб.м. Контейнеров ТКО РАЗМЕР 1.5X4 тип 2.2 твердое покрытие, ограждение с 3-х сторон	Планируется отсек для КГО 1,5X2,5	Главное управление администрации города Тулы по Привокзальному территориальному округу
71	с.Алешня, ул.Парковая д.23 54.250989, 37.252384	Установка к/п Для 3х1,1 куб.м. Контейнеров ТКО РАЗМЕР 1.5X4 тип 2.2 твердое покрытие, ограждение с 3-х сторон	Планируется отсек для КГО 1,5X2,5	Главное управление администрации города Тулы по Привокзальному территориальному округу
72	с.Алешня, ул.Парковая д.15 54.250364, 37.247172	Установка к/п Для 3х1,1 куб.м. Контейнеров ТКО РАЗМЕР 1.5X4 тип 2.2 твердое покрытие, ограждение с 3-х сторон	Планируется отсек для КГО 1,5X2,5	Главное управление администрации города Тулы по Привокзальному территориальному округу
73	с.Алешня при въезде на ул.Молодежная 54.248237, 37.250535	Установка к/п Для 9х1,1 куб.м. контейнеров РАЗМЕР 12X1,5 тип 2.2 твердое покрытие, ограждение с 3-х сторон	Планируется отсек для КГО 1,5X2,5	Главное управление администрации города Тулы по Привокзальному территориальному округу
74	с.Алешня, ул.Совхозная д.132 54.250266, 37.262497	Установка к/п Для 3х1,1 куб.м. Контейнеров ТКО РАЗМЕР 1.5X4 тип 2.2 твердое покрытие, ограждение с 3-х сторон	Планируется отсек для КГО 1,5X2,5	Главное управление администрации города Тулы по Привокзальному территориальному округу

75	с.Алешня, ул.Садовая около магазина РАЙПО 54.245371, 37.261026	Установка к/п Для 3х1,1 куб.м. Контейнеров ТКО РАЗМЕР 1.5Х4 тип 2.2 твердое покрытие, ограждение с 3-х сторон	Планируется отсек для КГО 1,5Х2,5	Главное управление администрации города Тулы по Привокзальному территориальному округу
76	п.Георгиево на въезде 54.183410, 37.349469	Установка к/п Для 3х1,1 куб.м. Контейнеров ТКО РАЗМЕР 1.5Х4 тип 2.2 твердое покрытие, ограждение с 3-х сторон	Планируется отсек для КГО 1,5Х2,5	Главное управление администрации города Тулы по Привокзальному территориальному округу
77	П. Георгиево за плотиной 54.180778, 37.346580	Установка к/п Для 3х1,1 куб.м. Контейнеров ТКО РАЗМЕР 1.5Х4 тип 2.2 твердое покрытие, ограждение с 3-х сторон	Планируется отсек для КГО 1,5Х2,5	Главное управление администрации города Тулы по Привокзальному территориальному округу

Приложение № 3
к постановлению
администрации город Тулы
от 11.06.2019 № 2000

Перечень создаваемых (обустриваемых) органом местного самоуправления мест
(площадок) накопления твердых коммунальных отходов по Центральному
территориальному округу

№ п/п	Адрес и (или) географические координаты мест (площадок) накопления твердых коммунальных отходов	Технические характеристики мест (площадок) накопления твердых коммунальных отходов	Планируется/не планируется отсек под КГО, (размеры)	Собственники мест (площадок) накопления твердых коммунальных отходов
1	Пересечение ул. Дзержинского и ул.К.Либкнехта (четная сторона). 54,189554 37,632739	Размер 1,5 м х 5,5 м 4 бака х 1,1м ³ Тип конт.пл. № 3.2 твердое покрытие, ограждение с 3-х сторон	Планируется 1,5 м х 2,5м	Главное управление администрации города Тулы по Центральному территориальному округу
2	Пос.Угольный, ул.Кирпичная, д.2 54,101486 37,609555	Размер 1,5 м х 5,5 м 4 бака х 1,1м ³ Требуется обустройство ограждения и твердого покрытия Тип конт.пл. № 3.2	Планируется 1,5 м х 2,5м	Главное управление администрации города Тулы по Центральному территориальному округу
3	Пос.Угольный, ул.Шоссейная,в районе д.33 54,093262 37,618517	Размер 1,5 м х 5,5 м 4 бака х 1,1м ³ Тип конт.пл. № 3.2 твердое покрытие, ограждение с 3-х сторон	Планируется 1,5 м х 2,5м	Главное управление администрации города Тулы по Центральному территориальному округу
4	Ул. Киреевская, 25/35 54,112632 37,596160	Размер 1,5 м х 9,5 м 7 баков х 1,1м ³ Тип конт.пл. № 5 твердое покрытие, ограждение с 3-х сторон	Планируется 1,5 м х 2,5м	Главное управление администрации города Тулы по Центральному территориальному округу

5	Пос. Южный, ул.2-ая Овражная, в районе д.2 54,096106 37,600332	Размер 1,5 м x 5,5 м 4 бака x 1,1м3 Тип конт. пл. № 3.2 твердое покрытие, ограждение с 3-х сторон	Планируется 1,5 м x 2,5м	Главное управление администрации города Тулы по Центральному территориальному округу
6	Пос. Трудовой в районе д.127 54,102644 37,622842	Размер 1,5м x 3,0м 2 бака x1,1м3 Тип конт. пл. № 1.1 твердое покрытие, ограждение с 3-х сторон	Не планируется	Главное управление администрации города Тулы по Центральному территориальному округу
7	Пос. Матвеевские дачи 54,095728 37,568542	Размер 1,5м x 3,0м 2 бака x1,1м3 Тип конт. пл. № 1.1 твердое покрытие, ограждение с 3-х сторон	Не планируется	Главное управление администрации города Тулы по Центральному территориальному округу
8	Пос. Станционный 54,095220 37,564907	Размер 1,5м x 3,0м 2 бака x1,1м3 Тип конт. пл. № 1.1 твердое покрытие, ограждение с 3-х сторон	Не планируется	Главное управление администрации города Тулы по Центральному территориальному округу
9	Пос. Угольный, ул. Шоссейная, 44 54,093929 37,621779	Размер 1,5 м x 5,5 м 4 бака x 1,1 м3 Тип конт. пл. № 3.1 твердое покрытие, ограждение с 3-х сторон	Не планируется	Главное управление администрации города Тулы по Центральному территориальному округу
10	Пос. Победа, ул. Комсомольская, в районе д.7 54,102660 37,613906	Размер 1,5м x 3,0м 2 бака x1,1м3 Тип конт. пл. № 1.1 твердое покрытие, ограждение с 3-х сторон	Не планируется	Главное управление администрации города Тулы по Центральному территориальному округу
11	Дер. Старое Басово, ул. Славянская, д. 1 54.142221, 37.606322	Размер 1,5 м x 5,5 м 4 бака x 1,1 м3 Тип конт. пл. № 3.1 твердое покрытие,	Не планируется	Главное управление администрации города Тулы по Центральному территориальному

		ограждение с 3-х сторон		округу
12	пос. Петелино, ул. Парковая, За 54.127145, 37.704096	Размер 1,5 м x 5,5 м 4 бака x 1,1 м3 Тип конт. пл. № 3.2 твердое покрытие, ограждение с 3-х сторон	Планируется 1,5 м x 2,5м	Главное управление администрации города Тулы по Центральному территориальному округу
13	пос. Петелино, ул. Полевая, д.1 54.124508, 37.700358	Размер 1,5м x 3,0м 2 бака x1,1м3 Тип конт. пл. № 1.2 твердое покрытие, ограждение с 3-х сторон	Планируется 1,5 м x 2,5м	Главное управление администрации города Тулы по Центральному территориальному округу
14	пос. Петелино, ул. Полевая, около д. №22 54.129431, 37.698770	Размер 1,5 м x 5,5 м 4 бака x 1,1 м3 Тип конт. пл. № 3.2 твердое покрытие, ограждение с 3-х сторон	Планируется 1,5 м x 2,5м	Главное управление администрации города Тулы по Центральному территориальному округу
15	д. Петелино, д. 70 54.134213, 37.705393	Размер 1,5 м x 7,0 м 5 баков x 1,1м3 Тип конт. пл. № 4.1 твердое покрытие, ограждение с 3-х сторон	Не планируется	Главное управление администрации города Тулы по Центральному территориальному округу
16	пос. Ильинка, ул. Центральная, д.3 54.124207, 37.687794	Размер 1,5 м x 7,0 м 5 баков x 1,1м3 Тип конт. пл. № 4.2 твердое покрытие, ограждение с 3-х сторон	Планируется 1,5 м x 2,5м	Главное управление администрации города Тулы по Центральному территориальному округу
17	пос. Ильинка, ул. Строителей 54.119140, 37.684864	Размер 1,5 м x 5,5 м 4 бака x 1,1 м3 Тип конт. пл. № 3.2 твердое покрытие, ограждение с 3-х сторон	Планируется 1,5 м x 2,5м	Главное управление администрации города Тулы по Центральному территориальному округу
18	пос. Ильинка, ул. Центральная, д.5 54.123001, 37.684948	Размер 1,5 м x 7,0 м 5 баков x 1,1м3 Тип конт. пл. № 4.2 твердое покрытие, ограждение с 3-х сторон	Планируется 1,5 м x 2,5м	Главное управление администрации города Тулы по Центральному территориальному округу
19	пос. Ильинка, ул. Дачная, д. 11 54.116061,	Размер 1,5 м x 5,5 м 4 бака x 1,1 м3	Не планируется	Главное управление администрации города Тулы по Центральному

	37.690494	Тип конт. пл. № 3.1 твердое покрытие, ограждение с 3-х сторон		территориальному округу
20	пос. Сергиевский, ул. Садовая 54.106873, 37.740193	Размер 1,5 м x 7,0 м 5 баков x 1,1 м3 Тип конт. пл. № 4.2 твердое покрытие, ограждение с 3-х сторон	Планируется 1,5 м x 2,5м	Главное управление администрации города Тулы по Центральному территориальному округу
21	пос. Сергиевский, ул. Молодежная 54.103884, 37.747632	Размер 1,5 м x 5,5 м 4 бака x 1,1 м3 Тип конт. пл. № 3.1 твердое покрытие, ограждение с 3-х сторон	Не планируется	Главное управление администрации города Тулы по Центральному территориальному округу
22	с. Лутовиново, д. 1, 2 54.080447, 37.677229	Размер 1,5 м x 5,5 м 4 бака x 1,1 м3 Тип конт. пл. № 3.1 твердое покрытие, ограждение с 3-х сторон	Не планируется	Главное управление администрации города Тулы по Центральному территориальному округу
23	Д. Кишкино, д. 37 54.062745, 37.681542	Размер 1,5 м x 4,0 м 3 бака x 1,1 м3 Тип конт. пл. № 2.1 твердое покрытие, ограждение с 3-х сторон	Не планируется	Главное управление администрации города Тулы по Центральному территориальному округу
24	д. Старое Басово, ул. Славянская, ул. Тургеневская, ул. Пушкинская, ул. Гоголевская, ул. Есенинская 54.141996, 37.602936	Размер 1,5 м x 7,0 м 5 баков x 1,1 м3 Тип конт.пл. № 4.2 твердое покрытие, ограждение с 3-х сторон	Планируется 1,5 м x 2,5м	Главное управление администрации города Тулы по Центральному территориальному округу
25	д. Нижние Присады, около магазина 54.136306, 37.753047	Размер 1,5 м x 5,5 м 4 бака x 1,1 м3 Тип конт. пл. № 3.1 твердое покрытие, ограждение с 3-х сторон	Не планируется	Главное управление администрации города Тулы по Центральному территориальному округу
26	с. Осиновая Гора, д.73 54.158982, 37.674271	Размер 1,5 м x 3,0 м 2 бака x 1,1 м3 Тип конт.пл.№ 1.1 твердое покрытие, ограждение с 3-х сторон	Не планируется	Главное управление администрации города Тулы по Центральному территориальному округу

27	д. Фроловка, на въезде 54.047581, 37.667055	Размер 1,5 м x 3,0 м Тип конт. пл. № 1.1 твердое покрытие, ограждение с 3-х сторон	Не планируется	Главное управление администрации города Тулы по Центральному территориальному округу
28	д. Крюковка, плотина 54.085634, 37.675299	Размер 1,5 м x 4,0 м 3 бака x 1,1 м3 Тип конт. пл. № 2.1 твердое покрытие, ограждение с 3-х сторон	Не планируется	Главное управление администрации города Тулы по Центральному территориальному округу
29	д. Варваровка, на въезде 54.120907, 37.608116	Размер 1,5 м x 4,0 м 3 бака x 1,1 м3 Тип конт. пл. № 2.1 твердое покрытие, ограждение с 3-х сторон	Не планируется	Главное управление администрации города Тулы по Центральному территориальному округу
30	Д. Варваровка, дом 4 54.120587, 37.618913	Размер 1,5 м x 4,0 м 3 бака x 1,1 м3 Тип конт. пл. № 2.1 твердое покрытие, ограждение с 3-х сторон	Не планируется	Главное управление администрации города Тулы по Центральному территориальному округу
31	д. Никитино, на въезде 54.150450, 37.692337	Размер 1,5 м x 4,0 м 3 бака x 1,1 м3 Тип конт. пл. № 2.2 твердое покрытие, ограждение с 3-х сторон	Планируется 1,5 м x 2,5м	Главное управление администрации города Тулы по Центральному территориальному округу
32	Д. Петелино, д. 89 54.137715, 37.704033	Размер 1,5 м x 3,0 м 2 бака x 1,1 м3 Тип конт. пл. № 1.1 твердое покрытие, ограждение с 3-х сторон	Не планируется	Главное управление администрации города Тулы по Центральному территориальному округу

Приложение № 4
к постановлению
администрации город Тулы
от 11.06.2019 № 2000

Перечень создаваемых (обустриваемых) органом местного самоуправления мест (площадок) накопления твердых коммунальных отходов по Советскому территориальному округу

№ п/п	Адрес и (или) географические координаты мест (площадок) накопления твердых коммунальных отходов	Технические характеристики мест (площадок) накопления твердых коммунальных отходов	Планируется/ не планируется отсек под КГО, (размеры)	Собственники мест (площадок) накопления твердых коммунальных отходов
1	ул. Тульского рабочего полка, (в районе дома 40), 54.183473, 37.576527	-размер 1,5м x 4,0м -3 бака объемом по 1,1 м ³ закрытого типа под ТКО, Тип контейнерной площадки № 2.2 твердое покрытие, ограждение с 3-х сторон	Планируется 1,5м x 2,5м	Главное управление администрации по Советскому территориальному округу
2	ул. Тульского рабочего полка, (в районе дома 74), 54.179819, 37.577517	-размер 1,5м x 4,0м -3 бака объемом по 1,1 м ³ закрытого типа под ТКО, - Тип контейнерной площадки № 2.2 твердое покрытие, ограждение с 3-х сторон	Планируется 1,5м x 2,5м	Главное управление администрации по Советскому территориальному округу
3	ул. Тульского рабочего полка, (в районе дома 88), 54.178136, 37.577902	-размер 1,5м x 4,0м -3 бака объемом по 1,1 м ³ закрытого типа под ТКО, Тип контейнерной площадки № 2.2 твердое покрытие, ограждение с 3-х сторон	Планируется 1,5м x 2,5м	Главное управление администрации по Советскому территориальному округу
4	ул. Вересаева, (в районе дома 138-А/140), 54.186067, 37.582164	-размер 1,5м x 4,0м -3 бака объемом по 1,1 м ³ закрытого типа под ТКО, Тип контейнерной площадки № 2.1	Не планируется	Главное управление администрации по Советскому территориальному округу

		твердое покрытие, ограждение с 3-х сторон		округу
5	ул. Ленина, 9, 54.200291, 37.607933	-размер 1,5м x 3,0м -2 бака объемом по 1,1 м ³ закрытого типа под ТКО, Тип контейнерной площадки № 1.1 твердое покрытие, ограждение с 3-х сторон	Не планируется	Главное управление администрации по Советскому территориальному округу
6	ул. Коминтерна/Павшинский пер. 54.199902, 37.606388	-размер 1,5м x 3,0м -2 бака объемом по 1,1 м ³ закрытого типа под ТКО, - Тип контейнерной площадки № 1.1 твердое покрытие, ограждение с 3-х сторон	Не планируется	Главное управление администрации по Советскому территориальному округу
7	ул. З.Космодемьянской, д.8 - 54.176361, 37.576721	-размер 1,5м x 3,0м -2 бака объемом по 1,1 м ³ закрытого типа под ТКО, Тип контейнерной площадки № 1.1 твердое покрытие, ограждение с 3-х сторон	Не планируется	Главное управление администрации по Советскому территориальному округу

Приложение № 5
к постановлению
администрации город Тулы
от 11.06.2019 № 2000

Схемы размещения мест (площадок) накопления твердых коммунальных отходов

Зареченский территориальный округ
сельское поселение Рождественское
д. Акульшино



д. Белое Поле (при въезде в населенный пункт)



д. Гнездино (при въезде в населенный пункт)

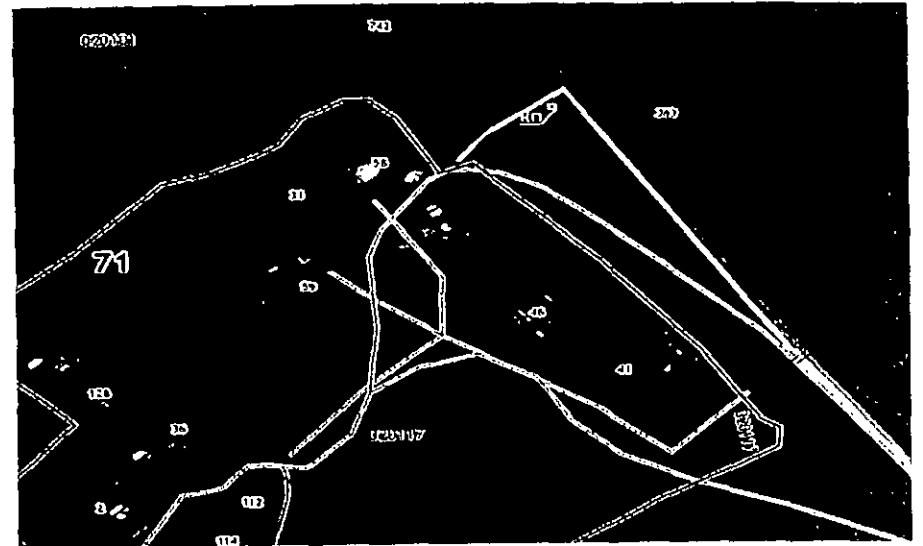

д. Журавлевка (при въезде в населенный пункт)

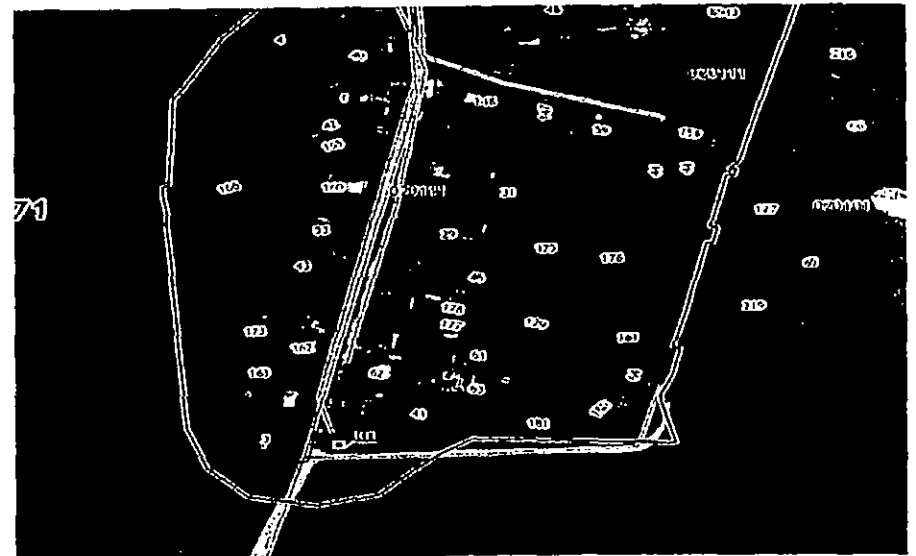

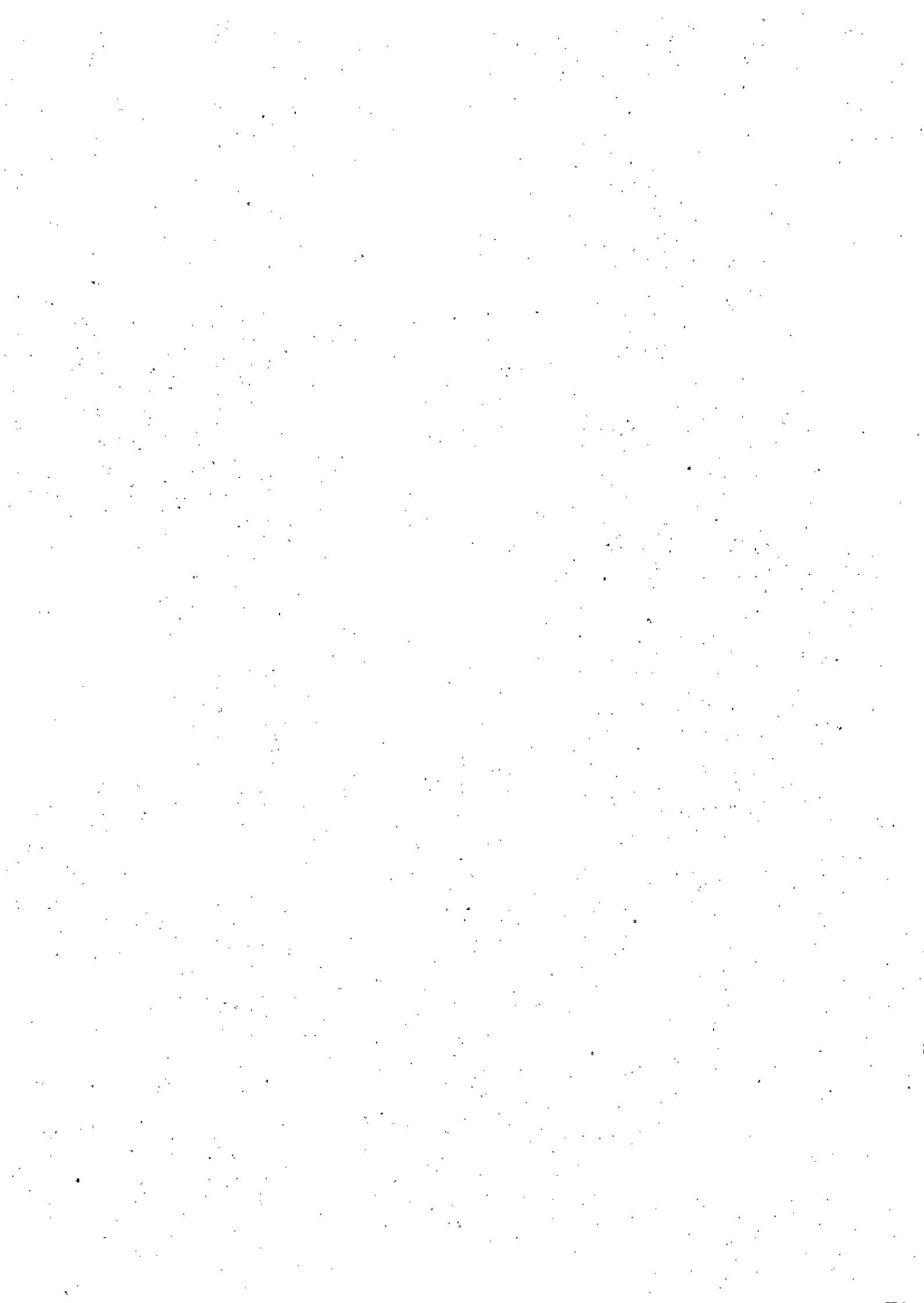

д. Ивановка (при въезде в населенный пункт)

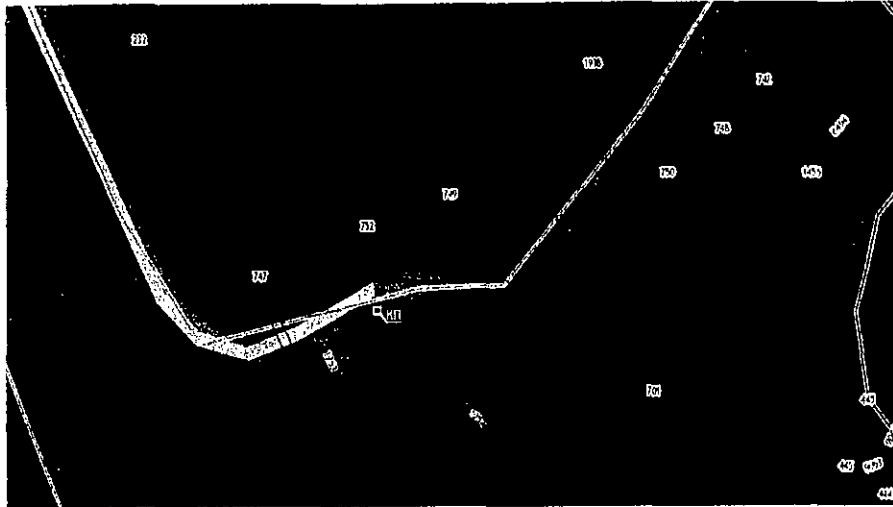

д. Кудрино (при въезде в населенный пункт)

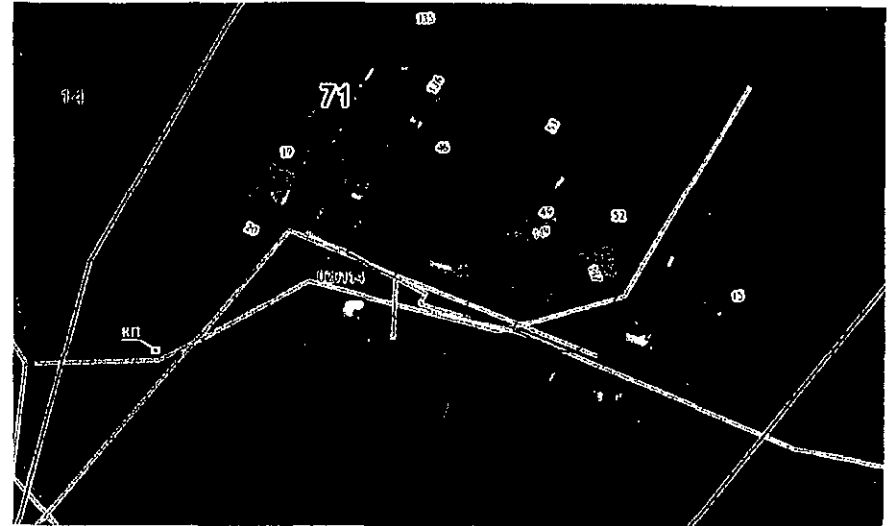

д. Ионино (при въезде в населенный пункт)



д. Липки (при въезде в населенный пункт)







д. Малахово, д. 105



д. Погромное (при въезде в населенный пункт)

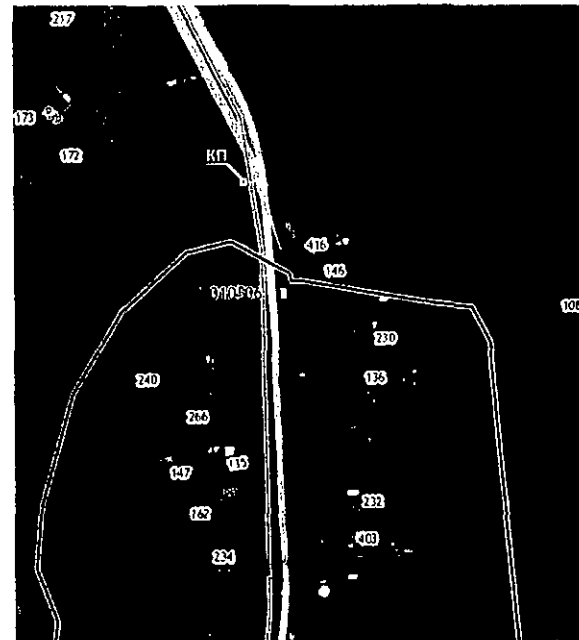

д. Некрасово, д. 15





д. Севрюково, д. 33

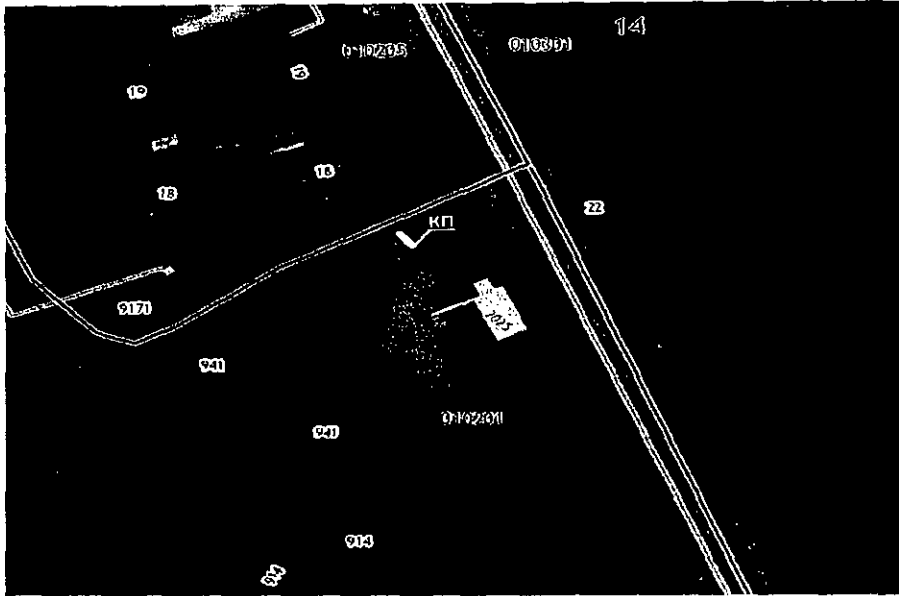

д. Скорнево (при въезде в населенный пункт)



д. Семеновка (при въезде в населенный пункт)



с. Слободка (при въезде в населенный пункт)



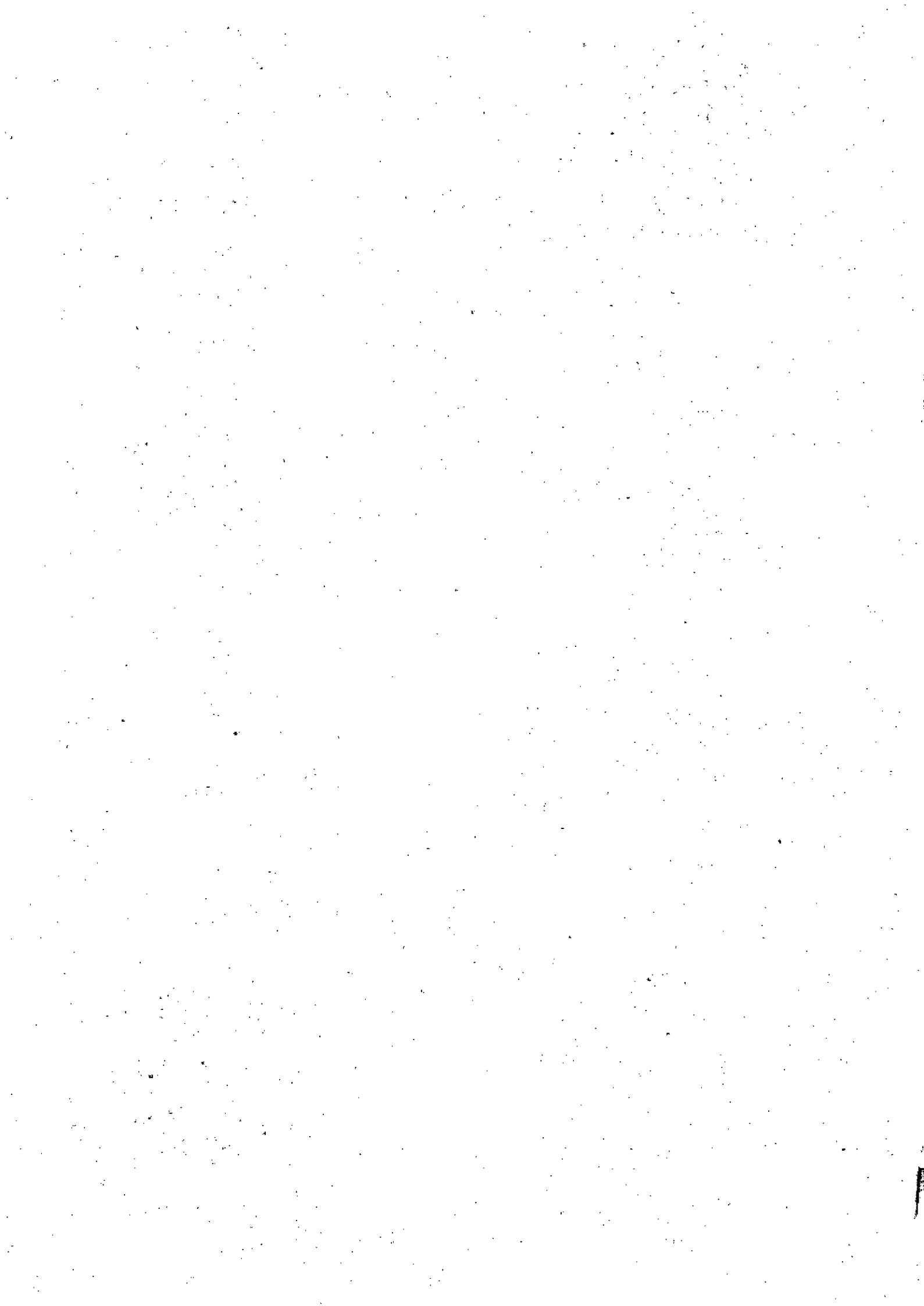

с. Слободка (частный сектор)

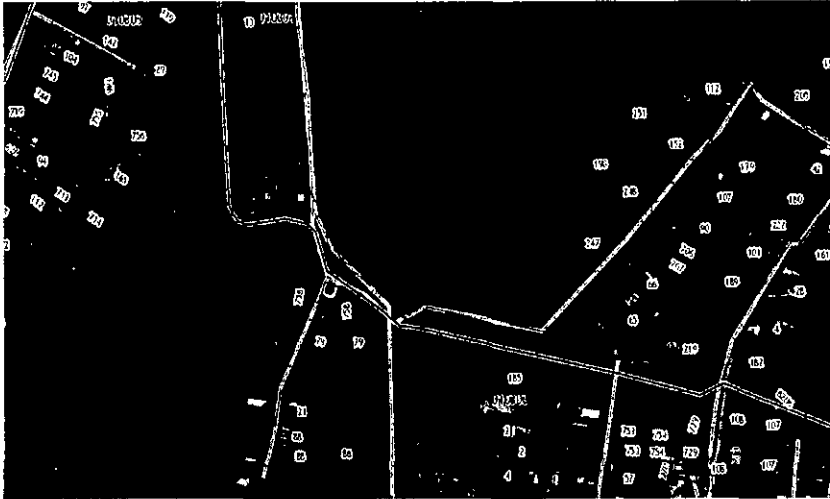

п. Восточный, д. 7-8



д. Хомяково (остановка)



п. Восточный, д. 9



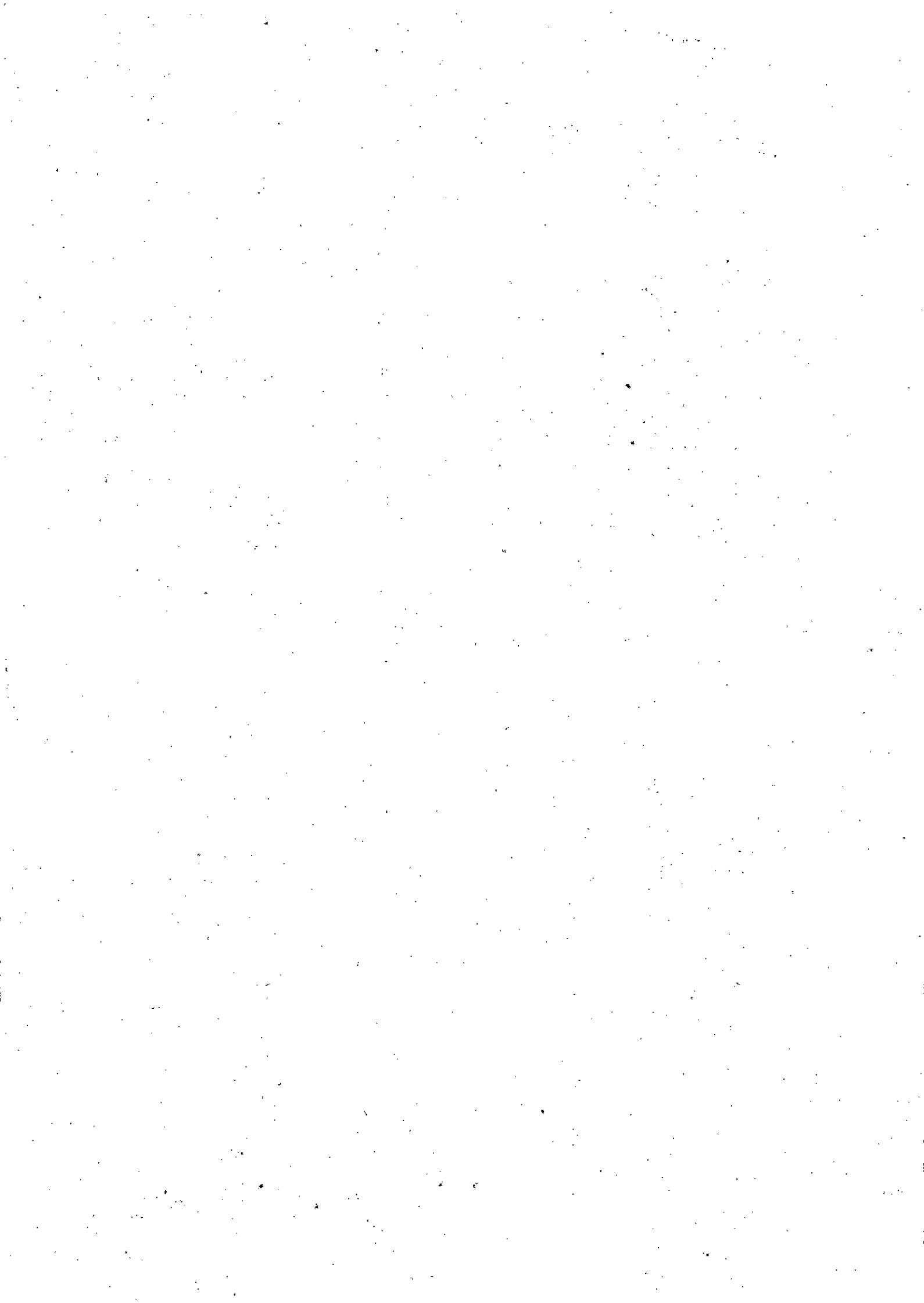

п. Октябрьская, д. 62-77



пос. Первомайский, д. 50

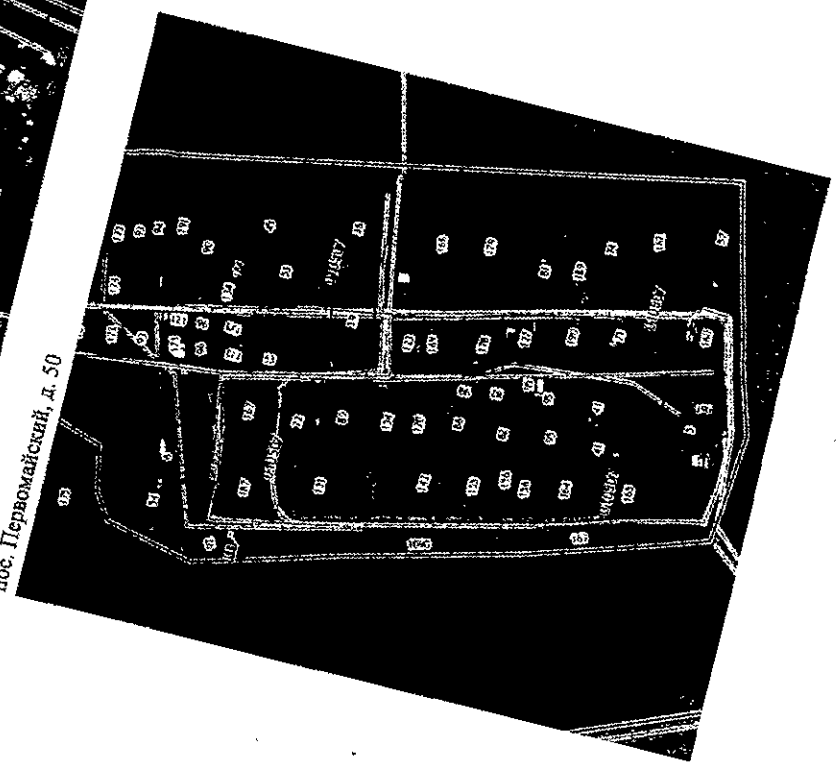

п. Первомайский (при въезде в н.п.)

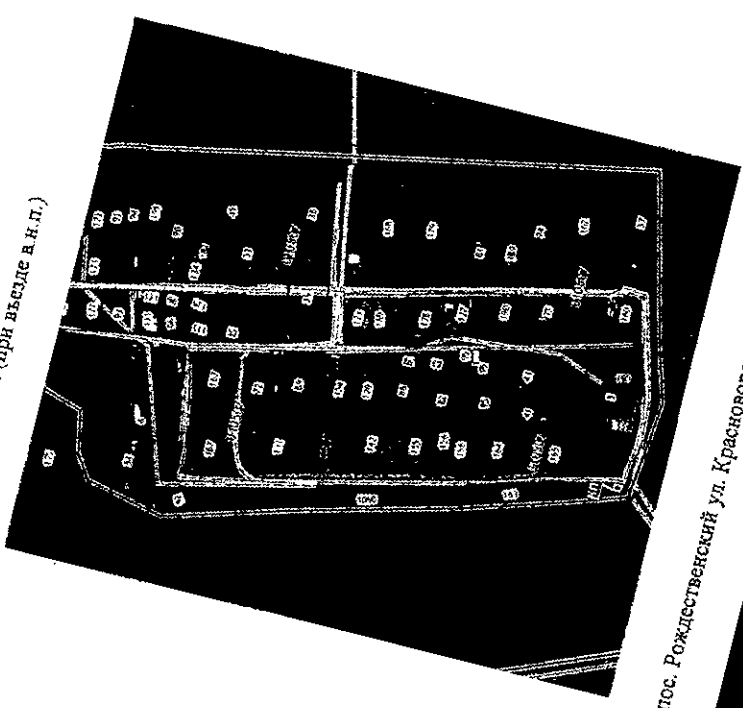

пос. Рождественский ул. Красноворотское лесничество

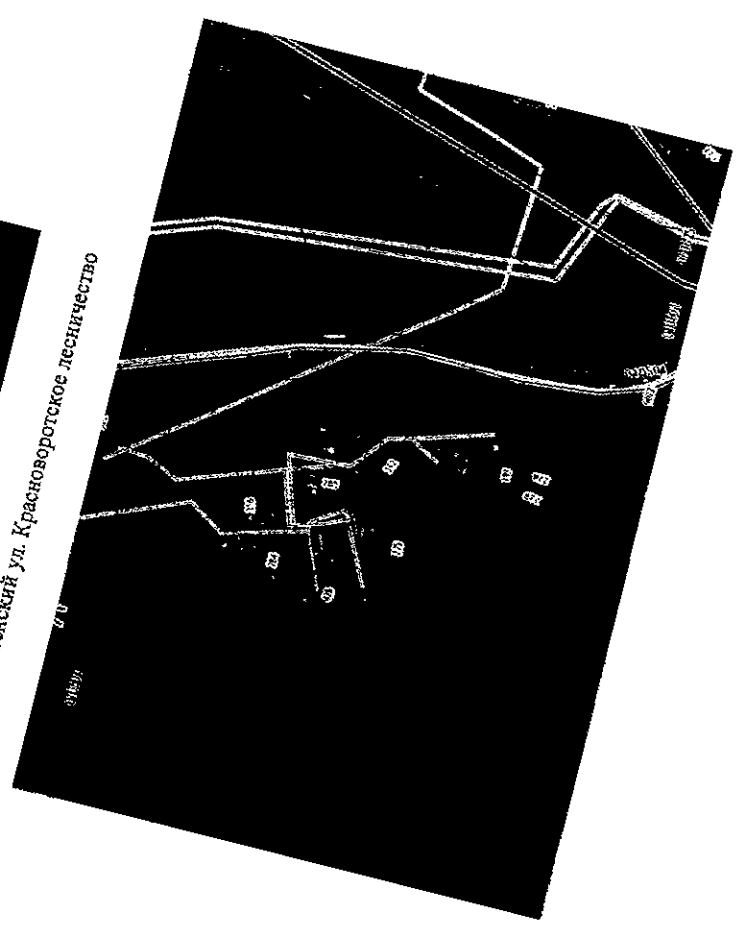

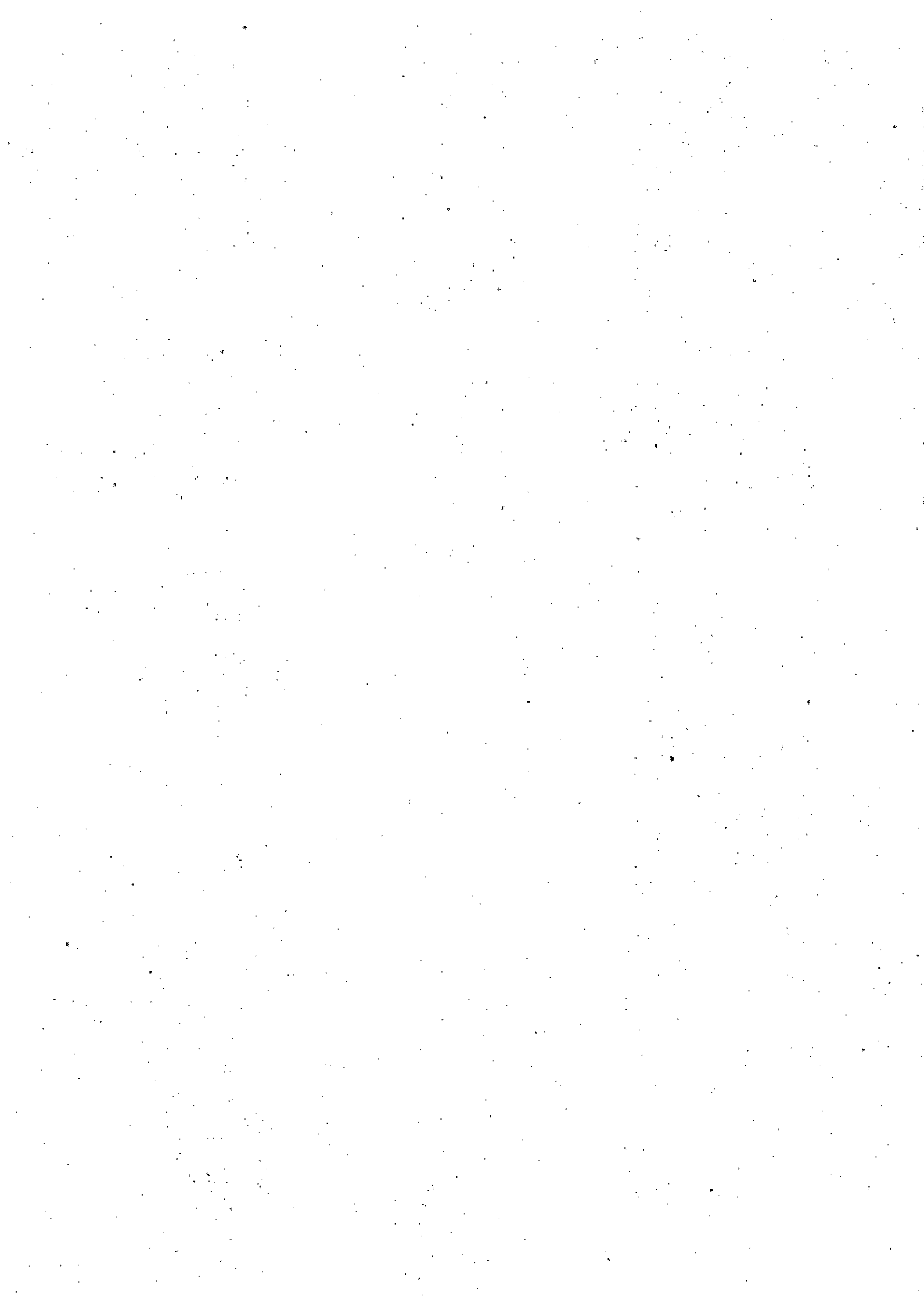

с. Архангельское ул. Промышленная, д. 15

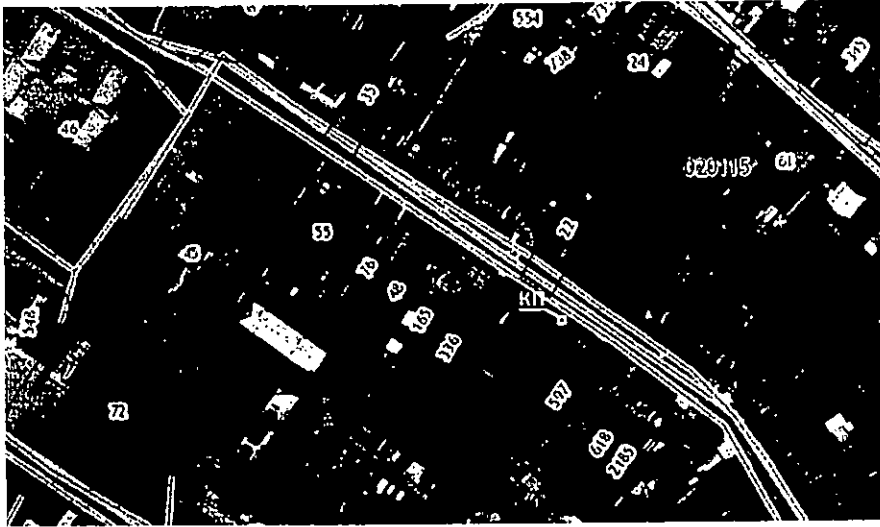

с. Архангельское, ул. Центральная, д. 24

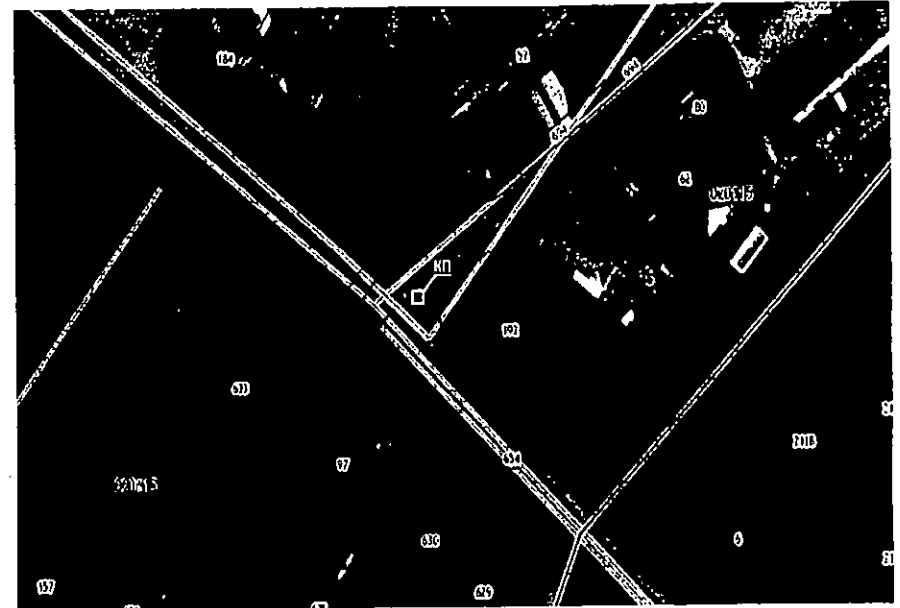

с. Архангельское, ул. Центральная, д. 1а

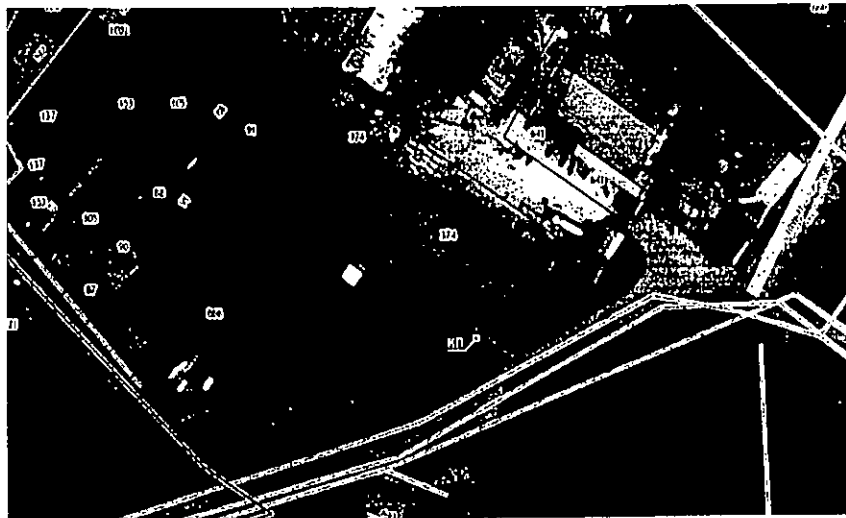

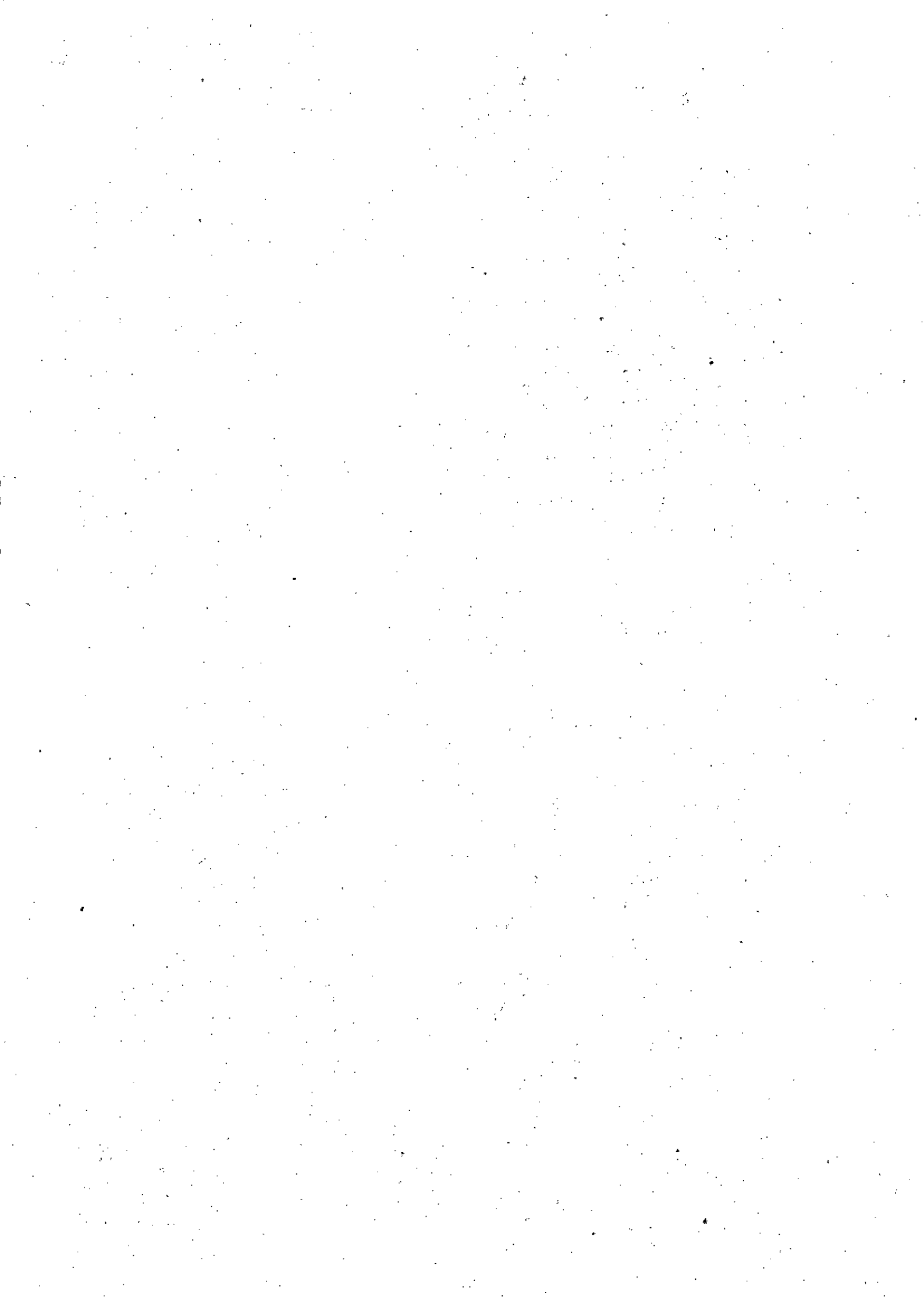

с. Бушово (при въезде в населенный пункт)

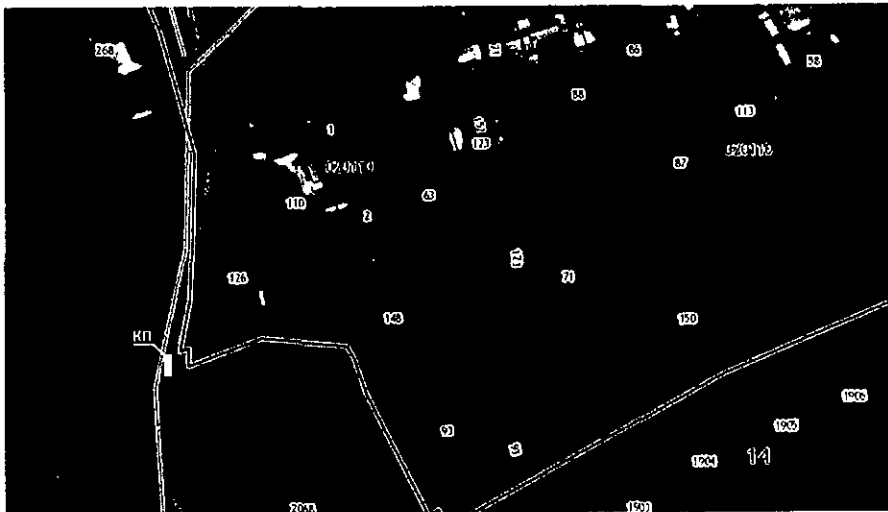

пос. Барсуки, ул. Шоссейная (з. точки сбора мусора)
1. ул. М. Горького, д. 1

Публичная кадастровая карта Тульской области

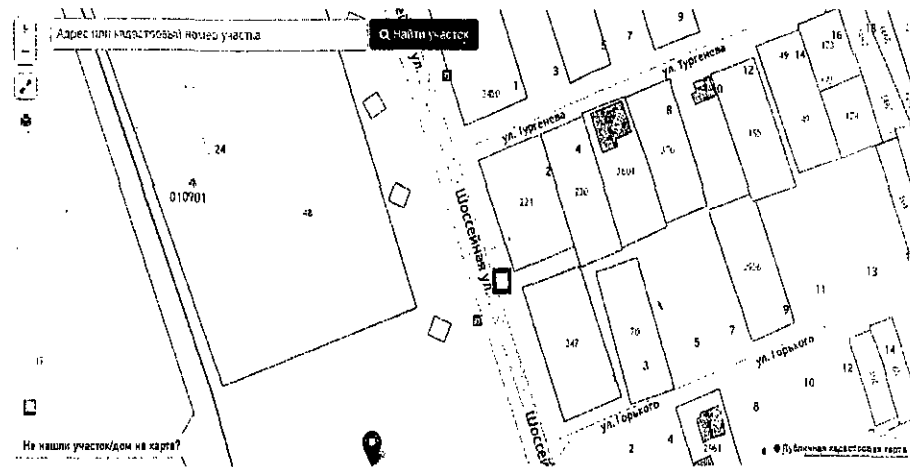

пос. Барсуки, ул. Октябрьская, д. 49

Публичная кадастровая карта Тульской области

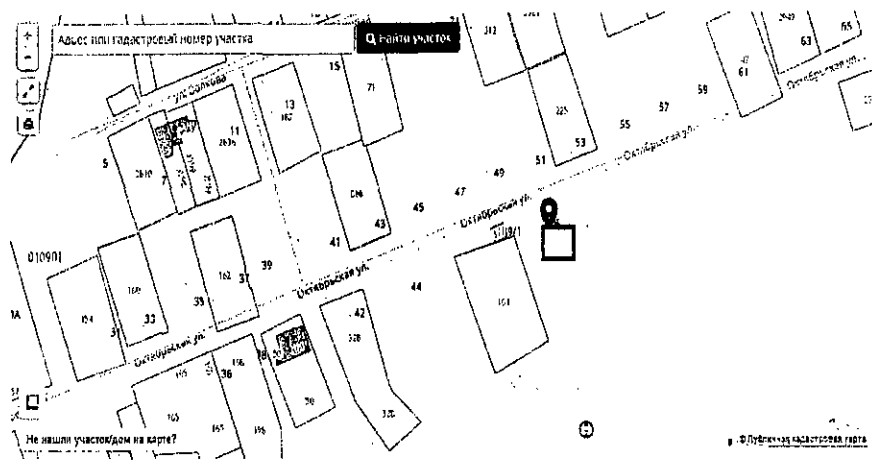

2. ул. Лермонтова, д. 1

Публичная кадастровая карта Тульской области

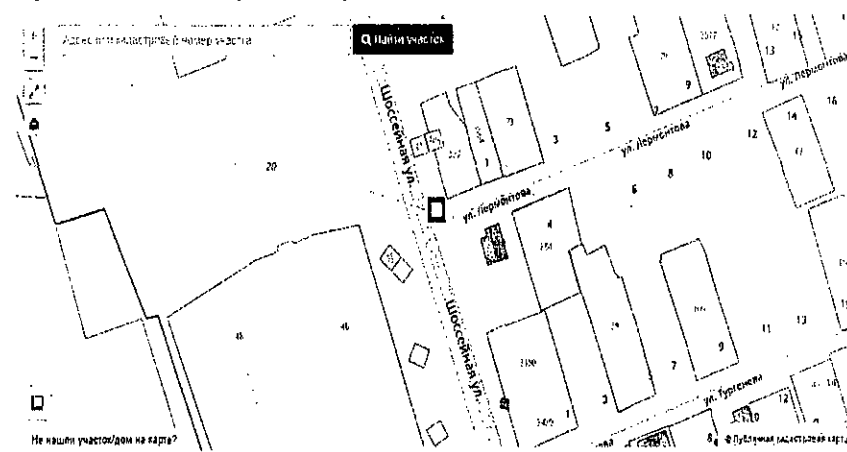

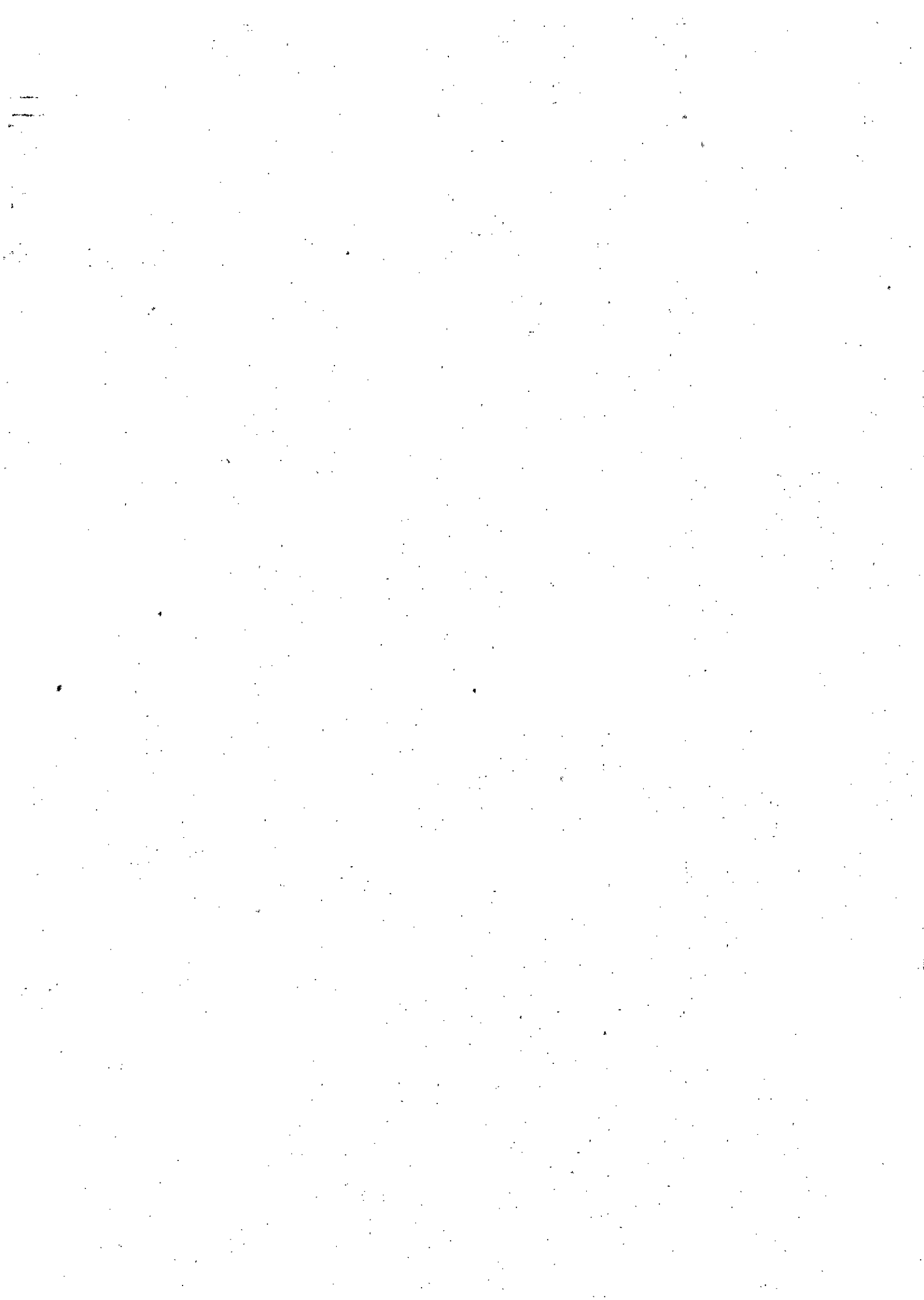

З. ул. Л. Толстого, д. 1

Публичная кадастровая карта Тульской области

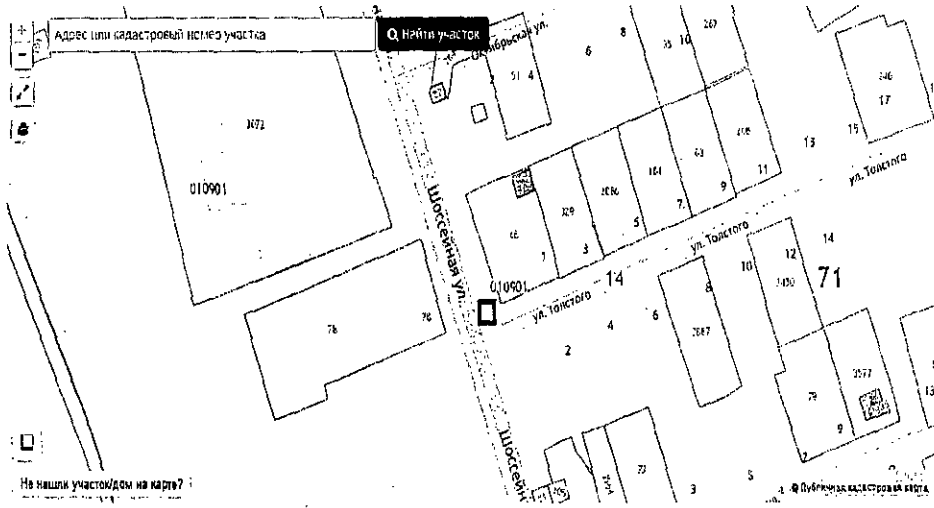

пос. Барсуки, ул. Некрасова

Публичная кадастровая карта Тульской области

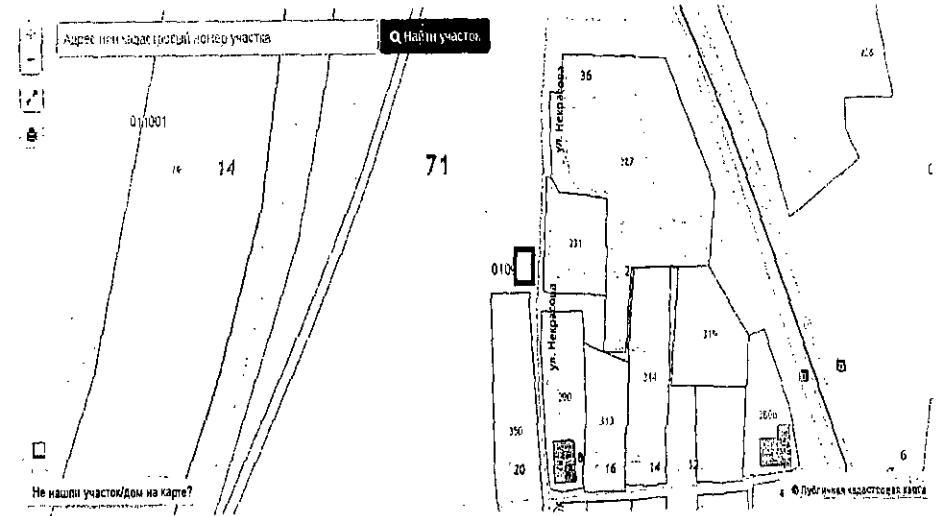

пос. Барсуки, ул. Гаражная

Публичная кадастровая карта Тульской области

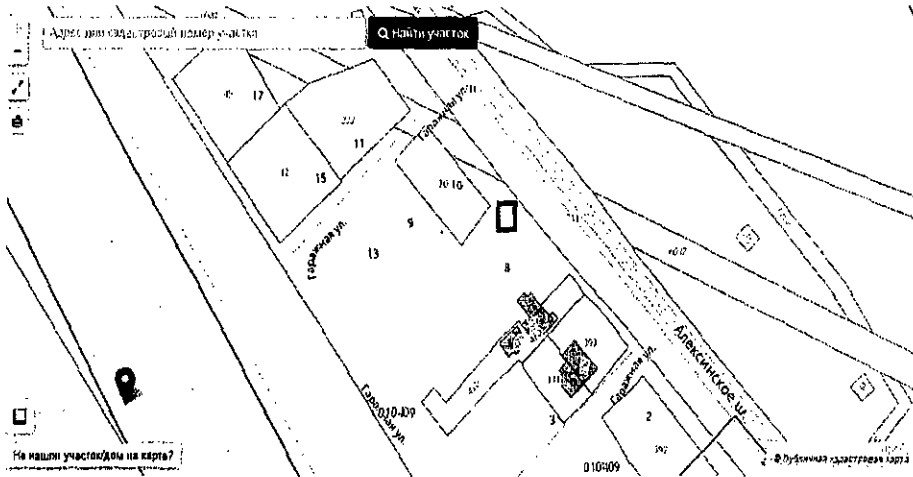

д. Барсуки

ул. Железнодорожная, д. 20

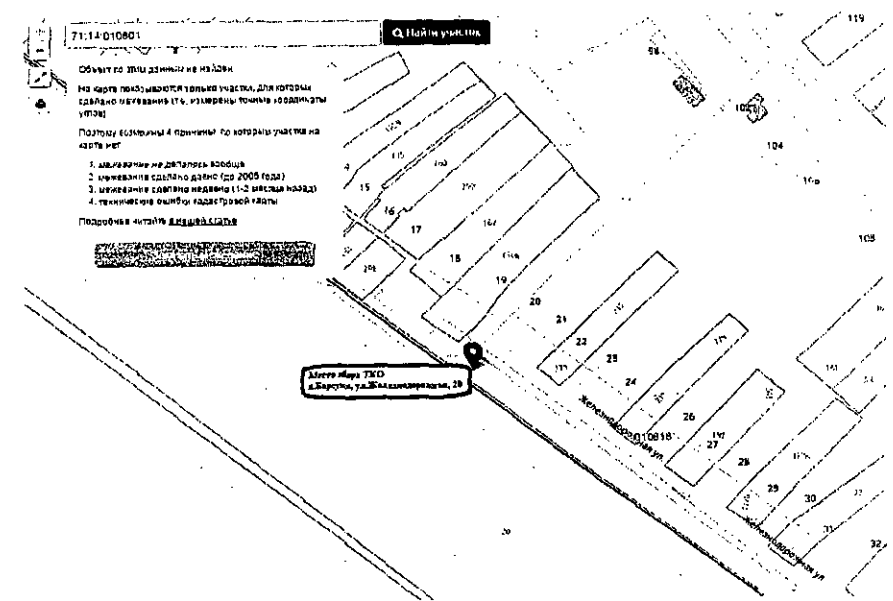

ул. Октябрьская, д. 34

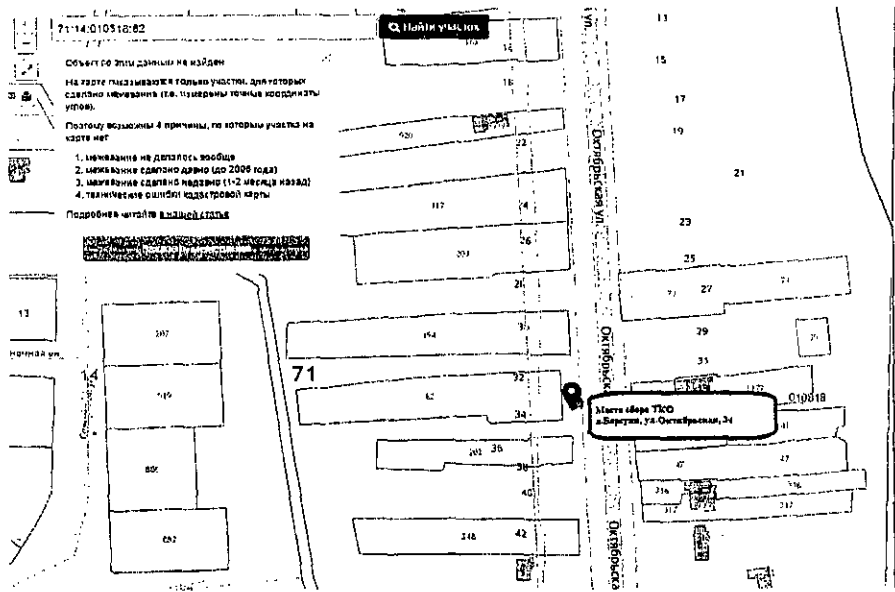

ул. Октябрьская, д. 140

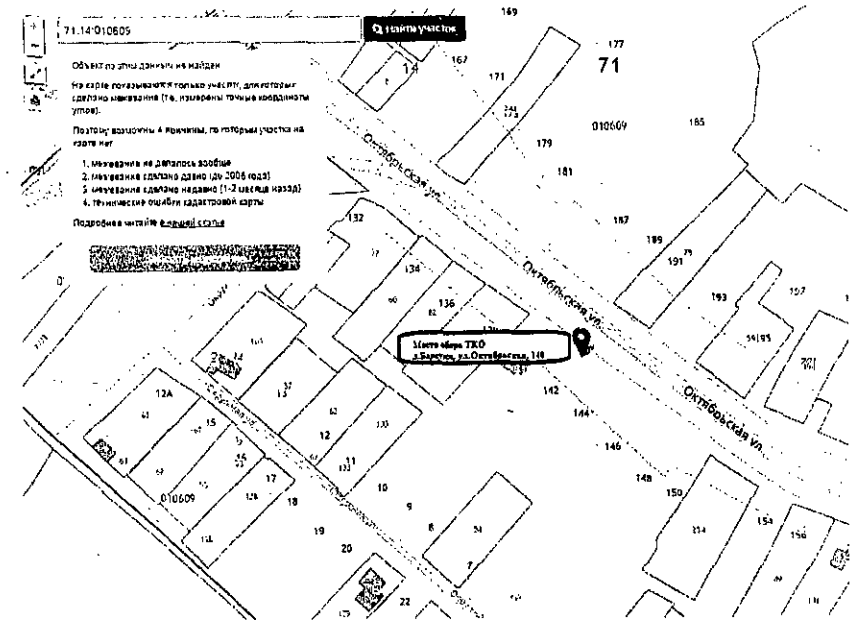

ул. Октябрьская, д. 112

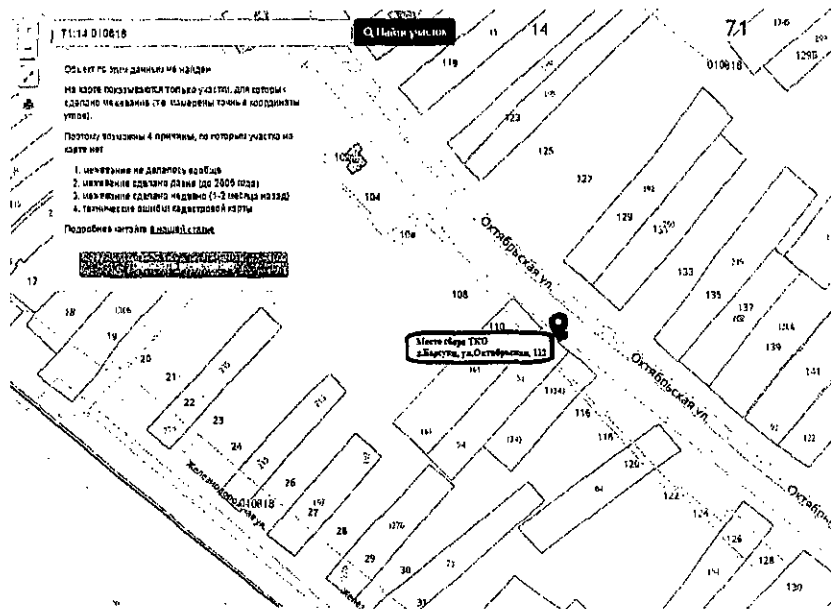

ул. Октябрьская, д. 151

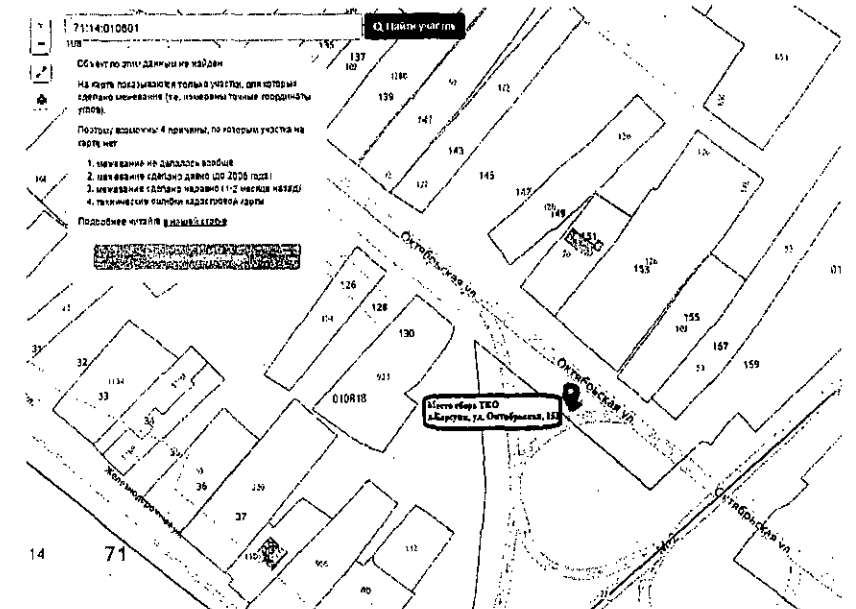

ул. Октябрьская, д. 164

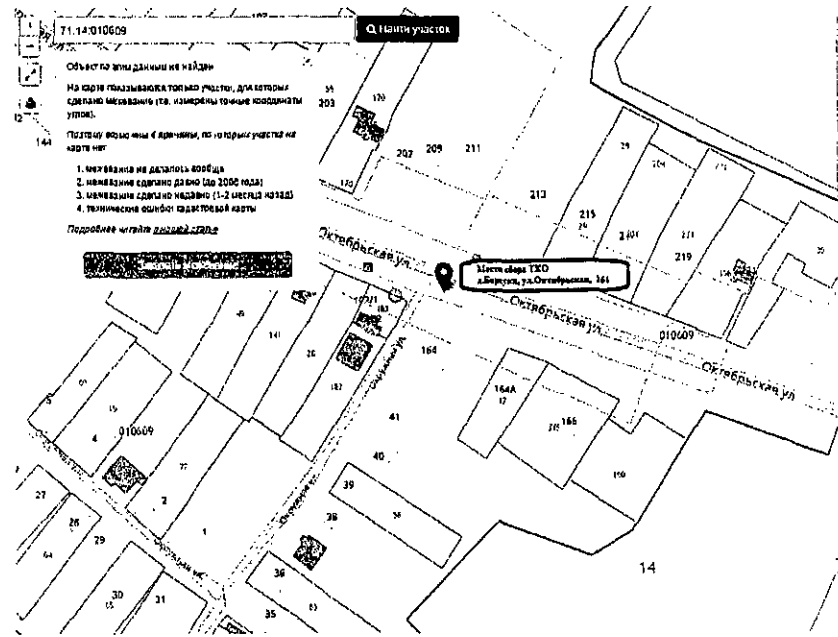

ул. Горская, д. 75

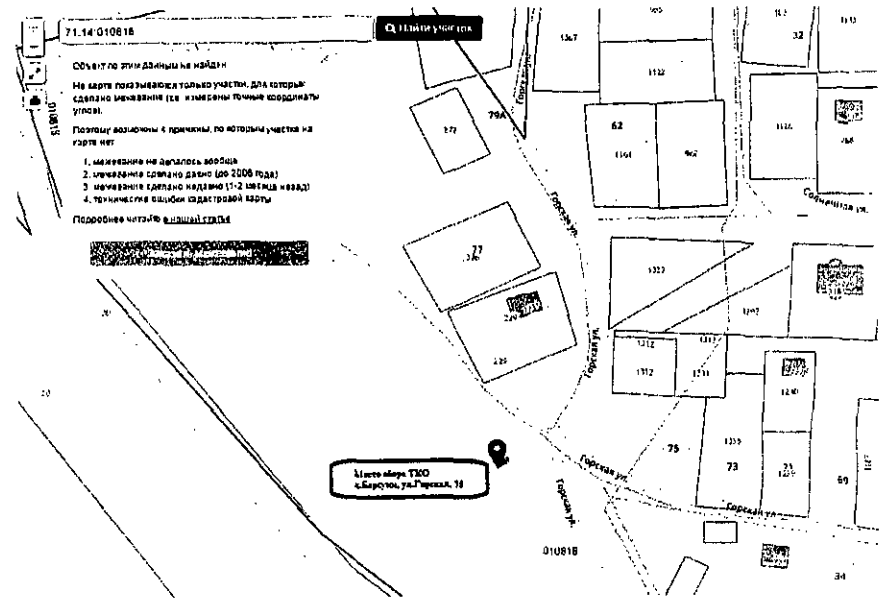

ул. Прудная, д. 1

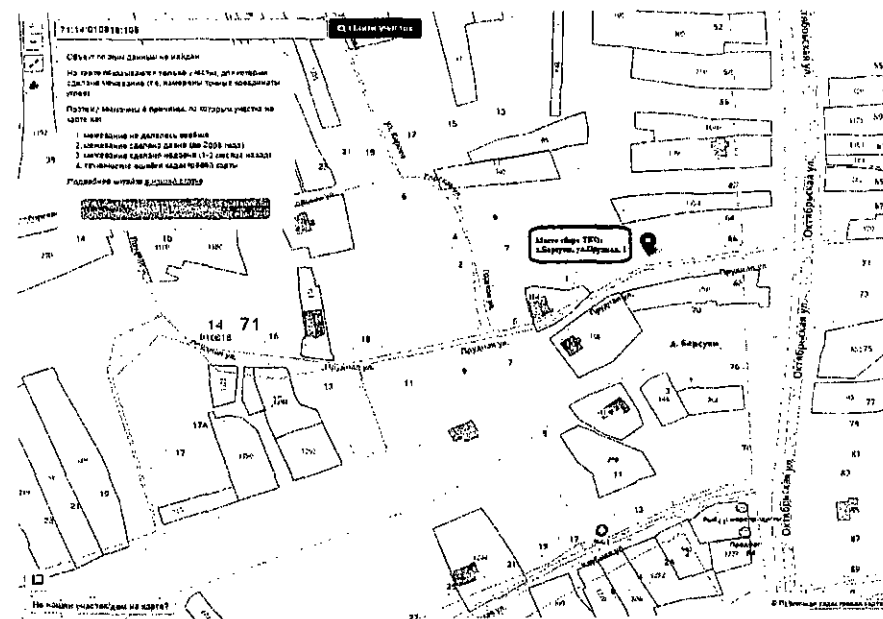

ул. Кирова, д. 3

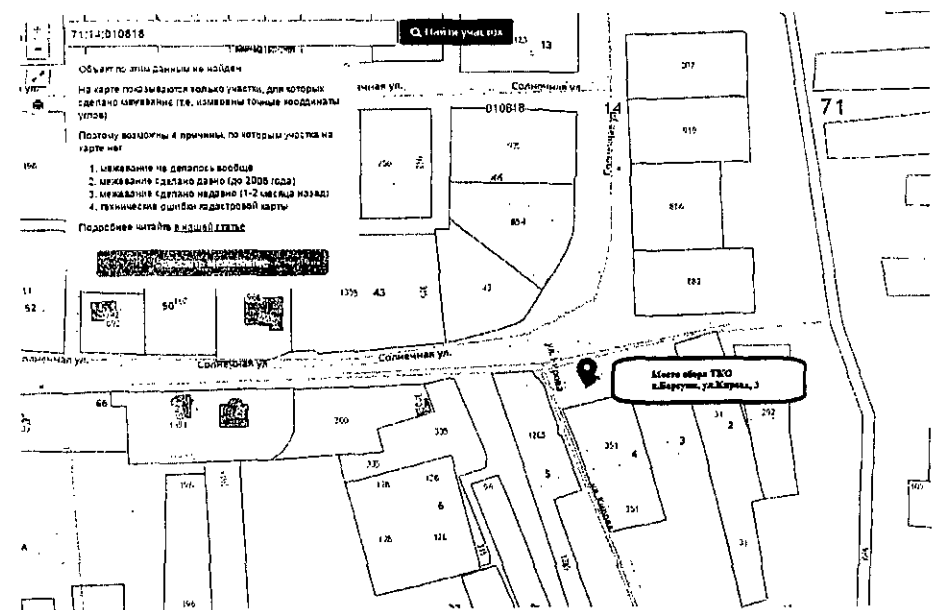

ул. Комсомольская, д. 1

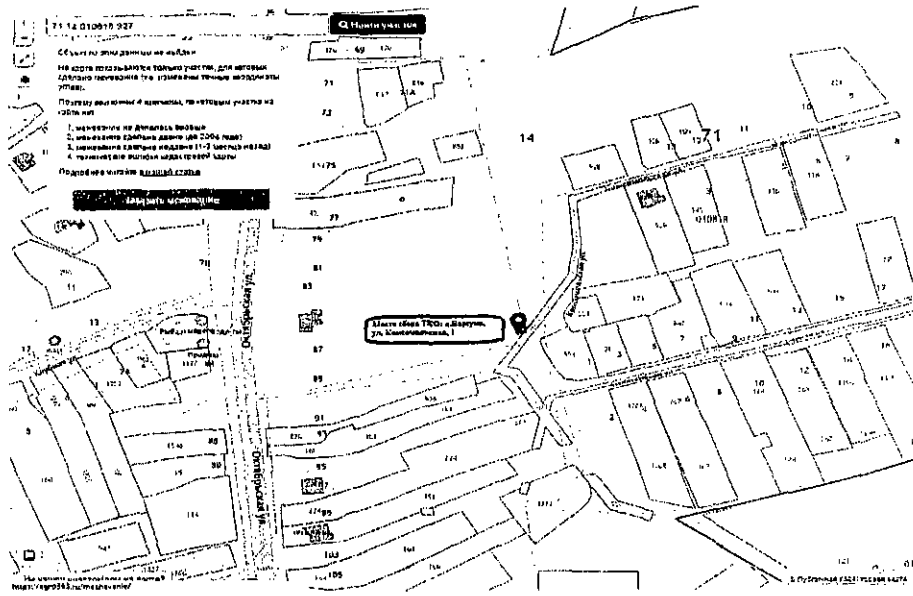

ул. Октябрьская, д. 66

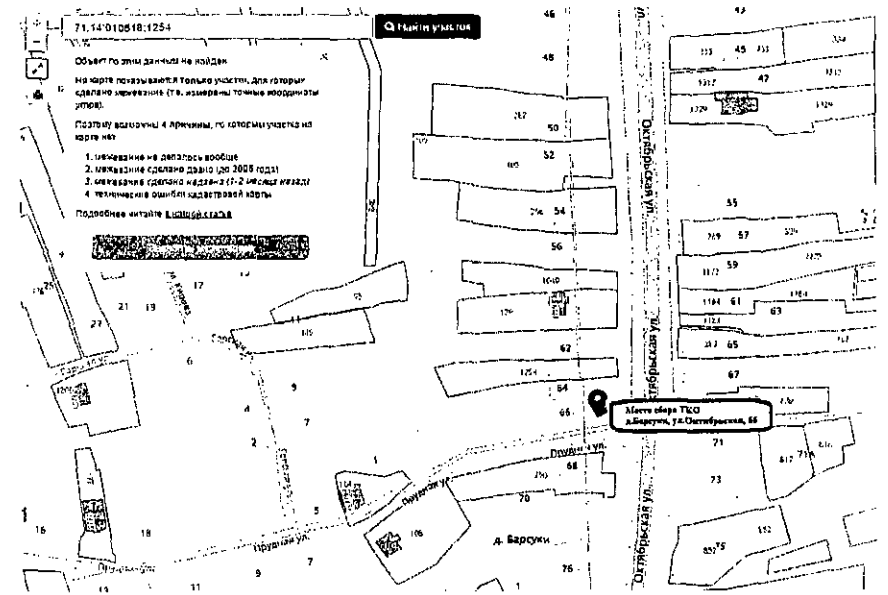

ул. Октябрьская, д. 52

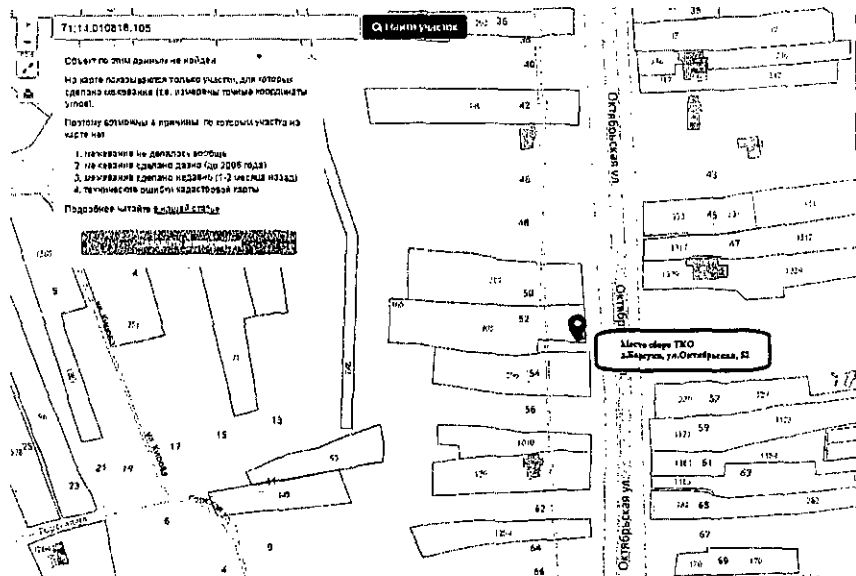

ул. Октябрьская, д. 82/ул. Клубная, д. 9

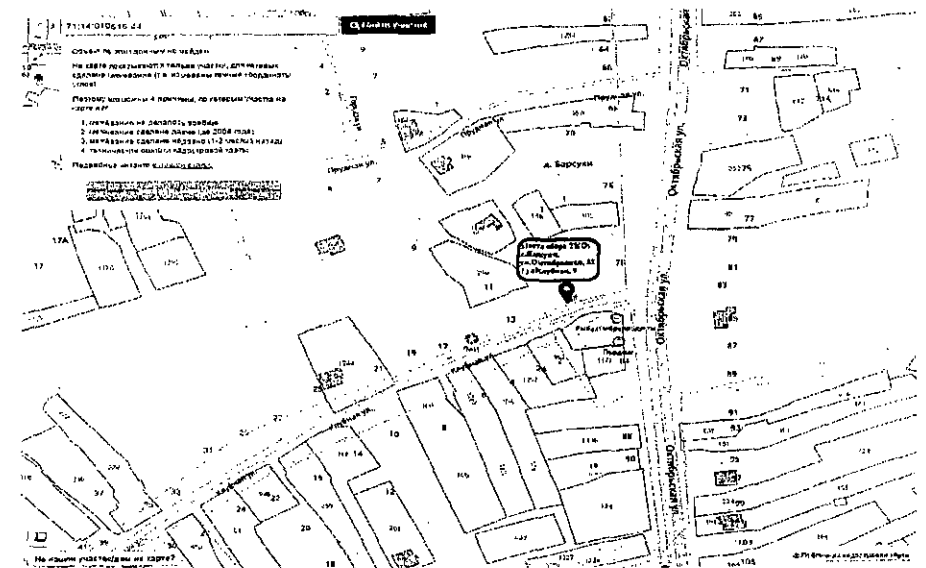

ул. Октябрьская, д. 96

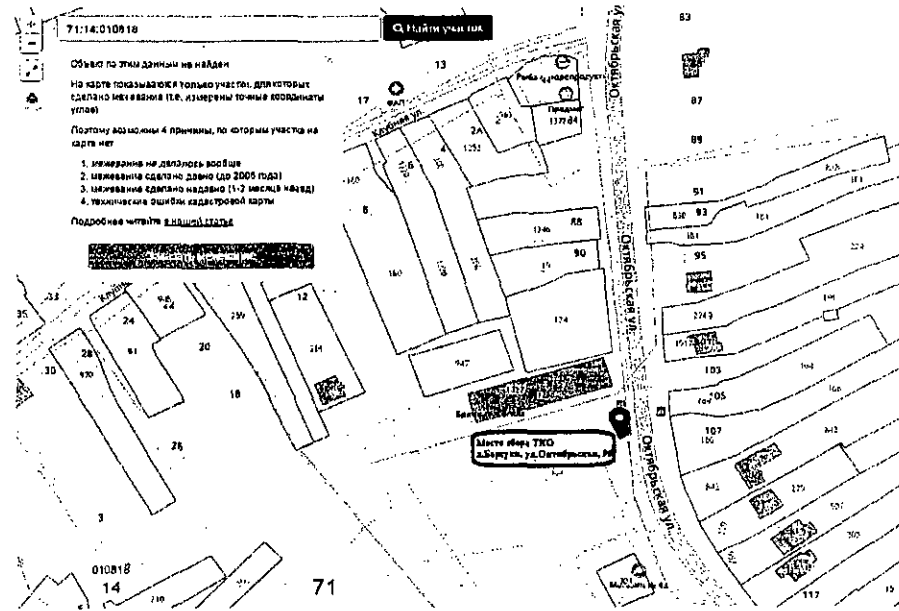

ул. Пионерская, д. 1

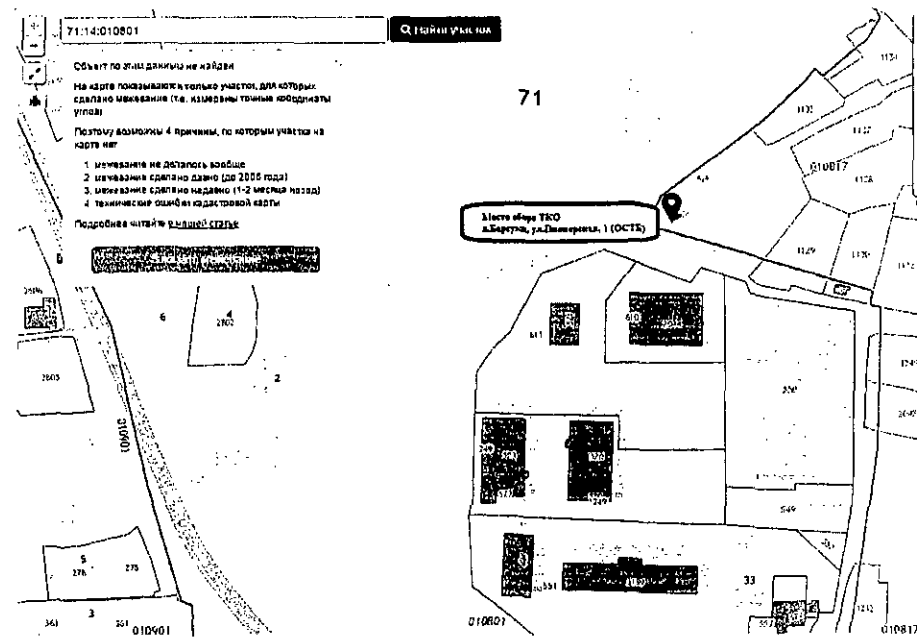

ул. Прудная, д. 20

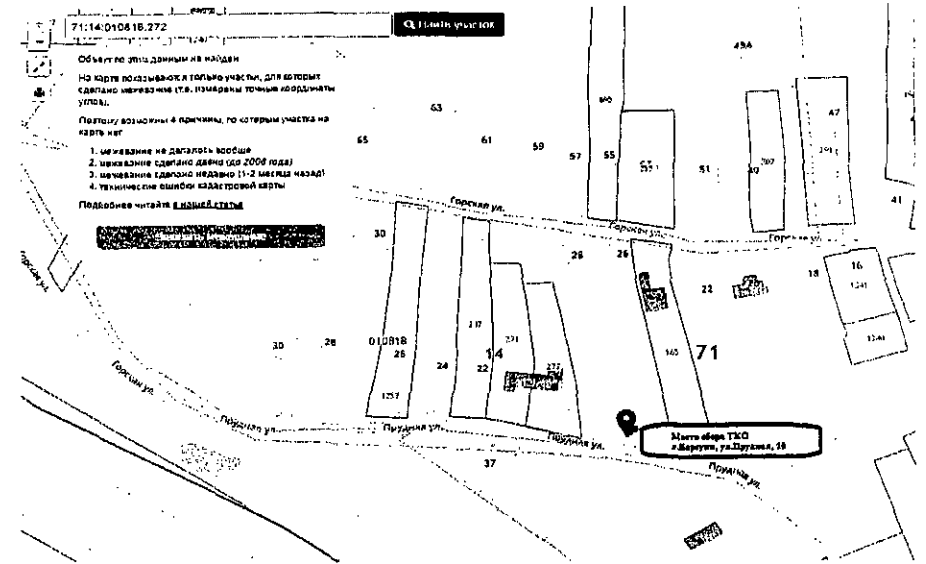

пос. Ленинский, ул. Циолковского д. 71

Публичная кадастровая карта Тульской области

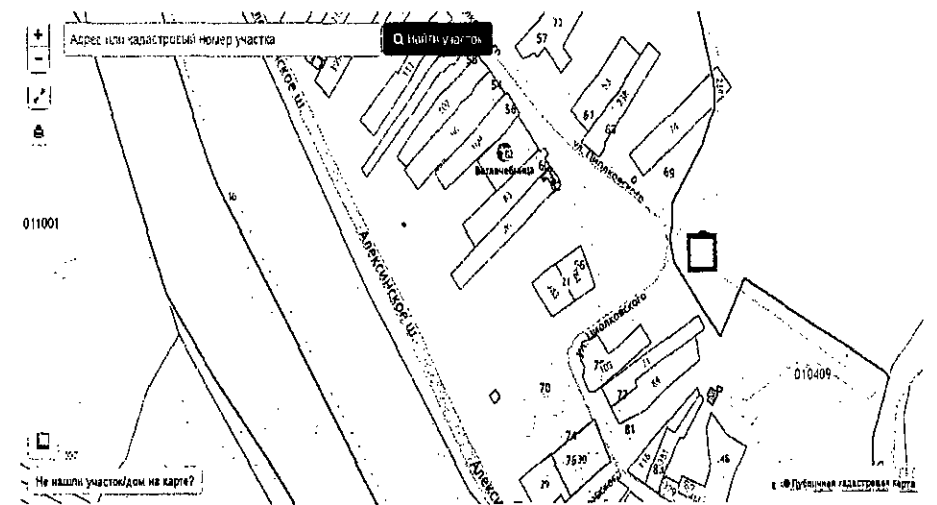

2. ул. Центральная, д. 60

Публичная кадастровая карта Тульской области

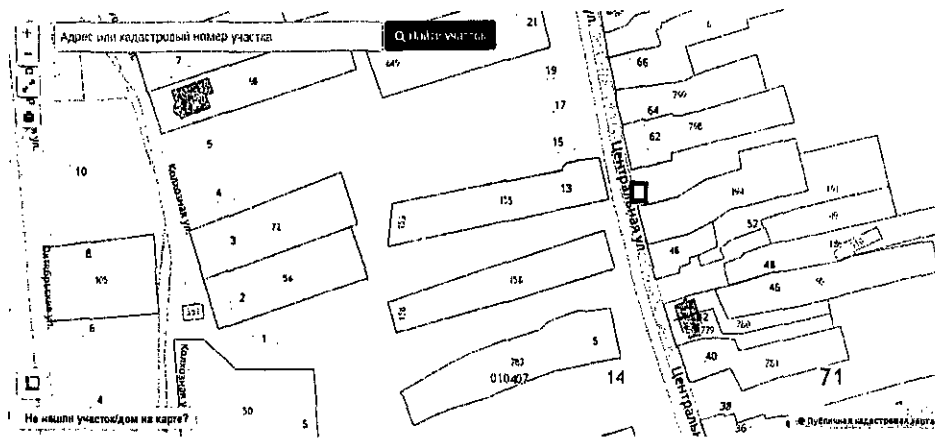

4. ул. Центральная, д. 152

Публичная кадастровая карта Тульской области

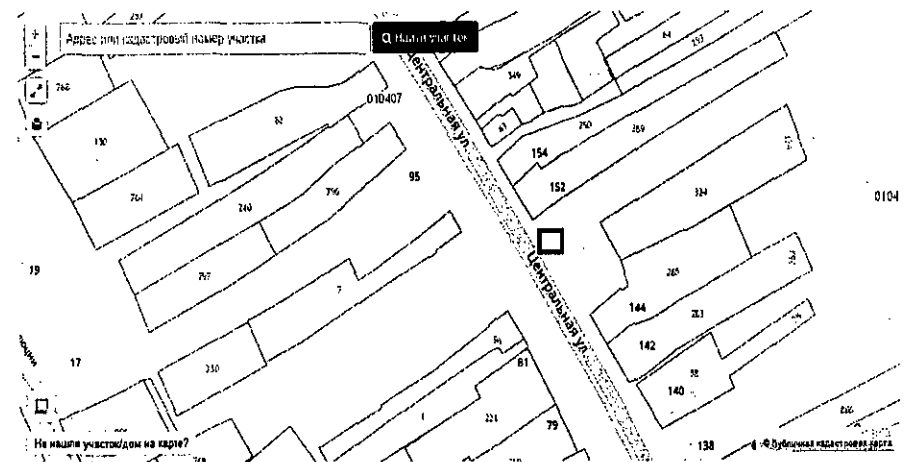

3. ул. Центральная, д. 86

Публичная кадастровая карта Тульской области

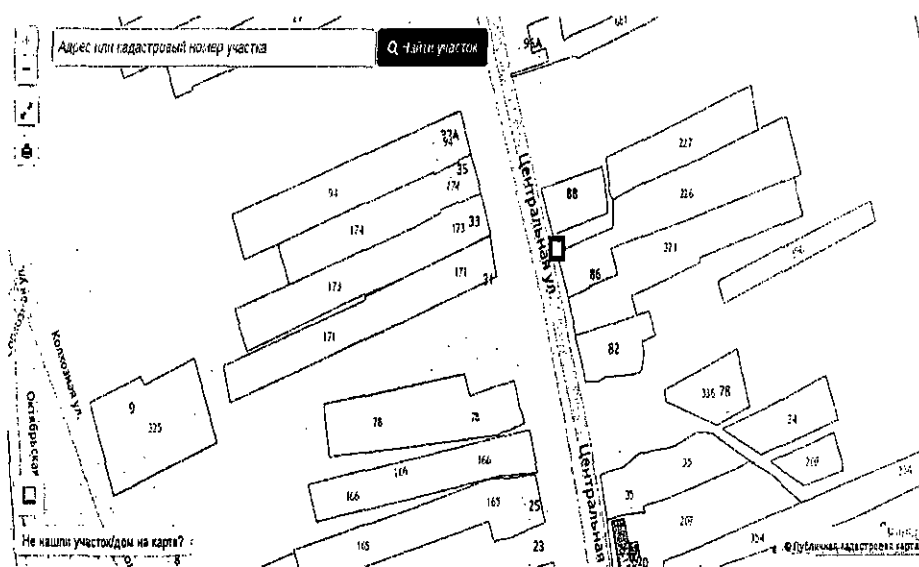

5. ул. Центральная, д. 133

Публичная кадастровая карта Тульской области

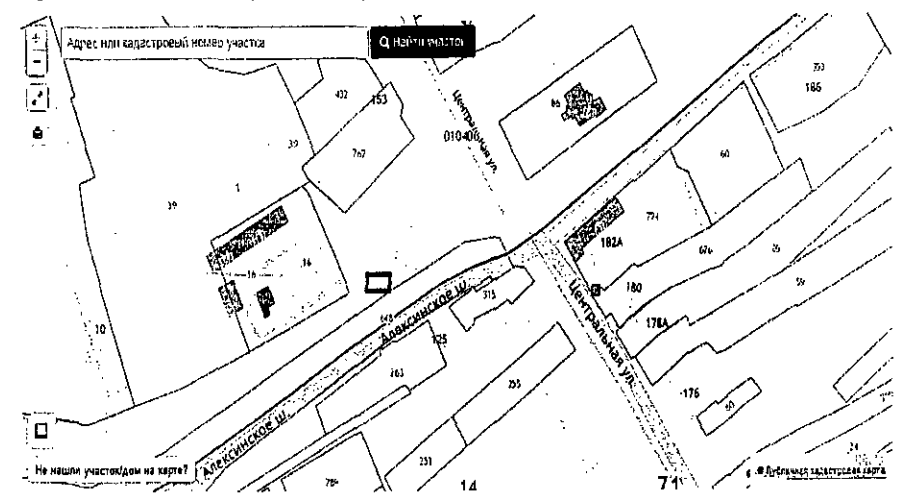

пос. Ленинский, ул. Калинина, д. 13

Публичная кадастровая карта Тульской области

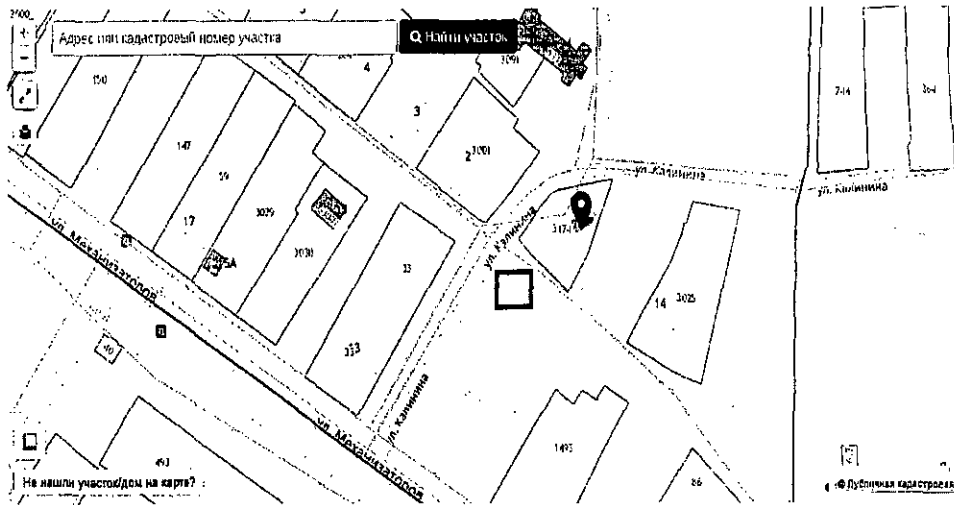

пос. Ленинский, ул. Мичурина (4 точки сбора мусора)

1. ул. Мичурина, д. 4

Публичная кадастровая карта Тульской области

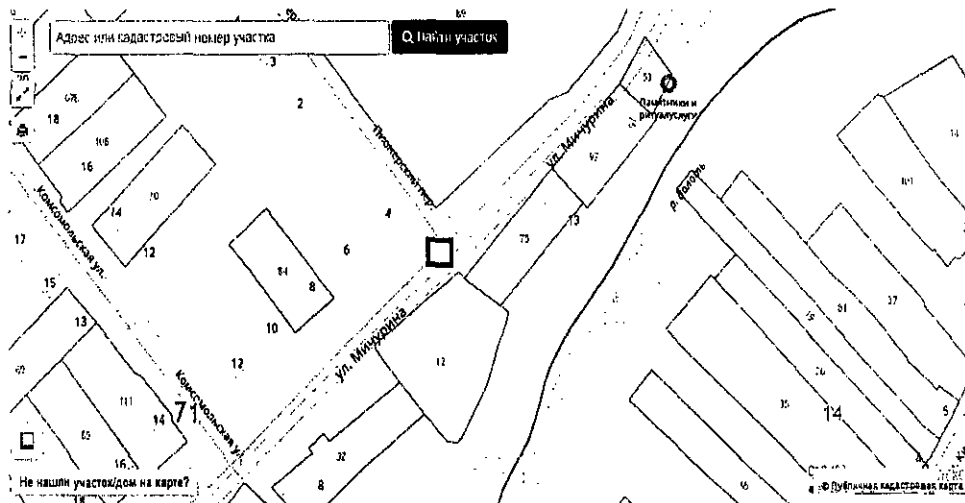

2. ул. Мичурина, д. 14

Публичная кадастровая карта Тульской области

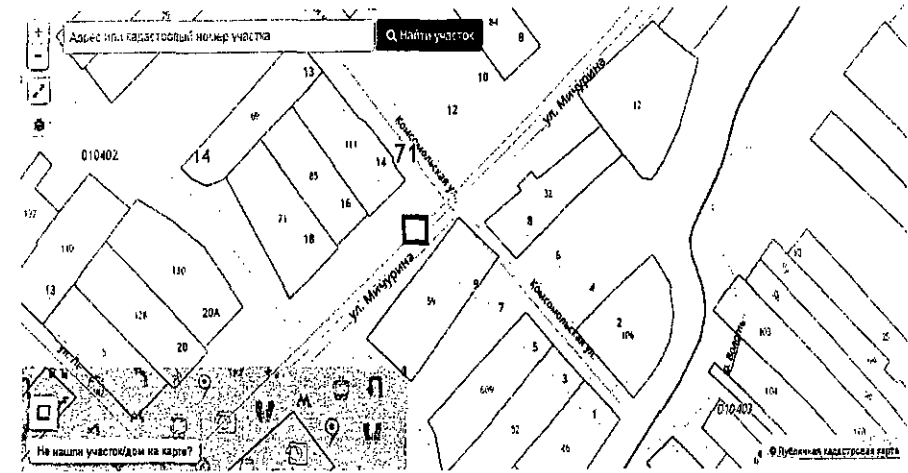

3. ул. Мичурина, д. 21

Публичная кадастровая карта Тульской области

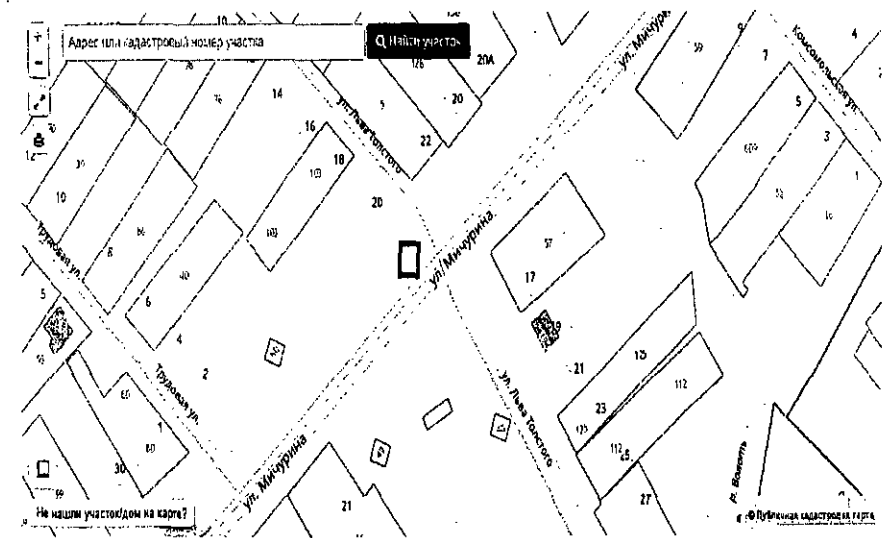





ул. Ленина, д.41

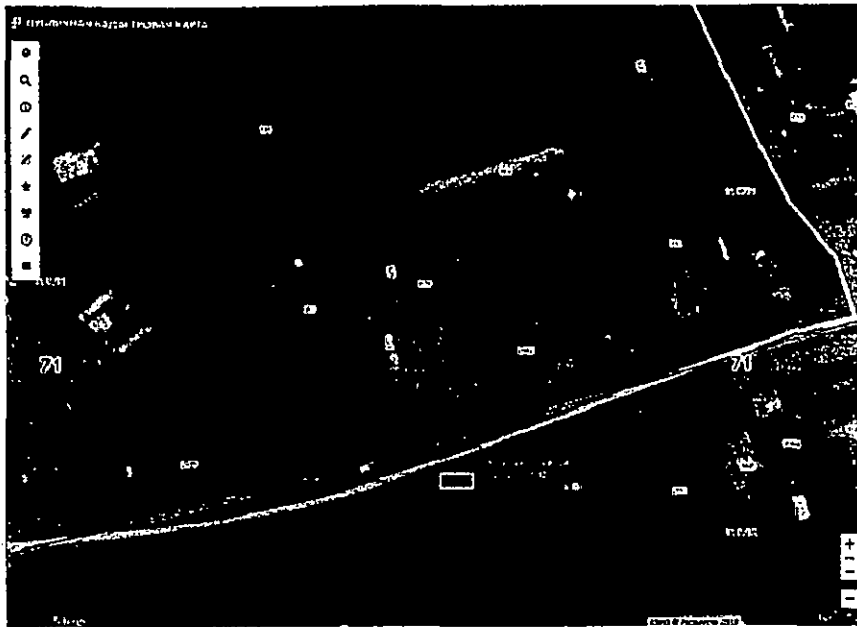

ул. Ленина, д. 111-113 в

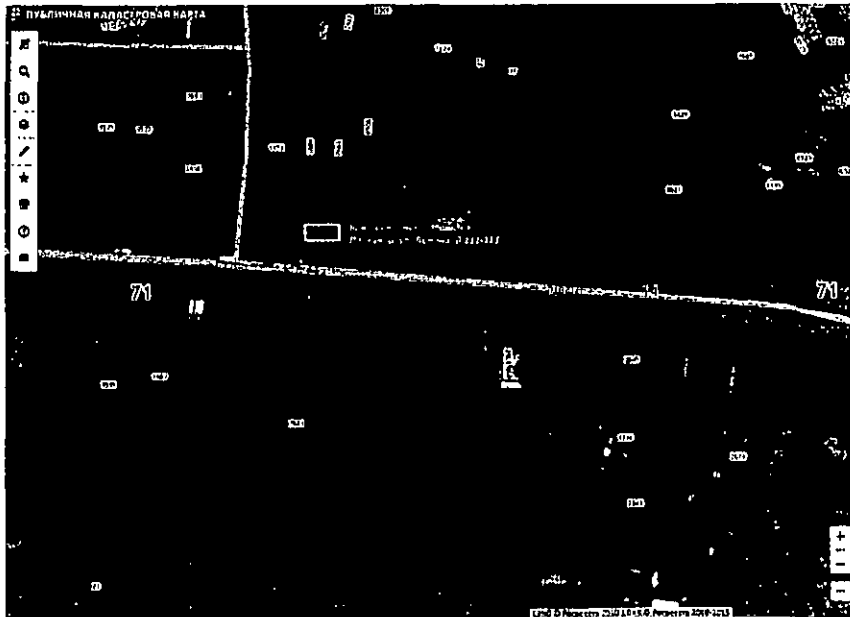

ул. Луговая, д. 20

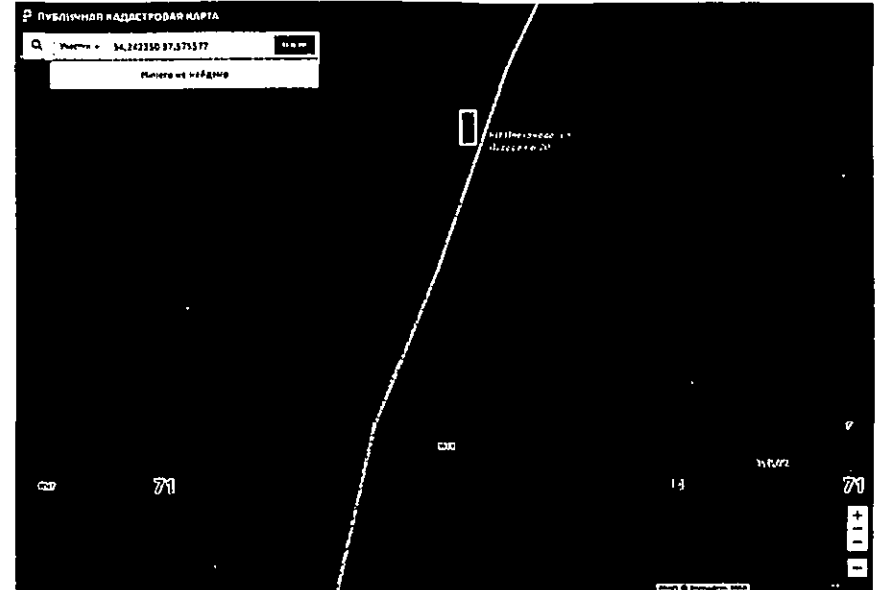

ул. Пионерская, д. 11

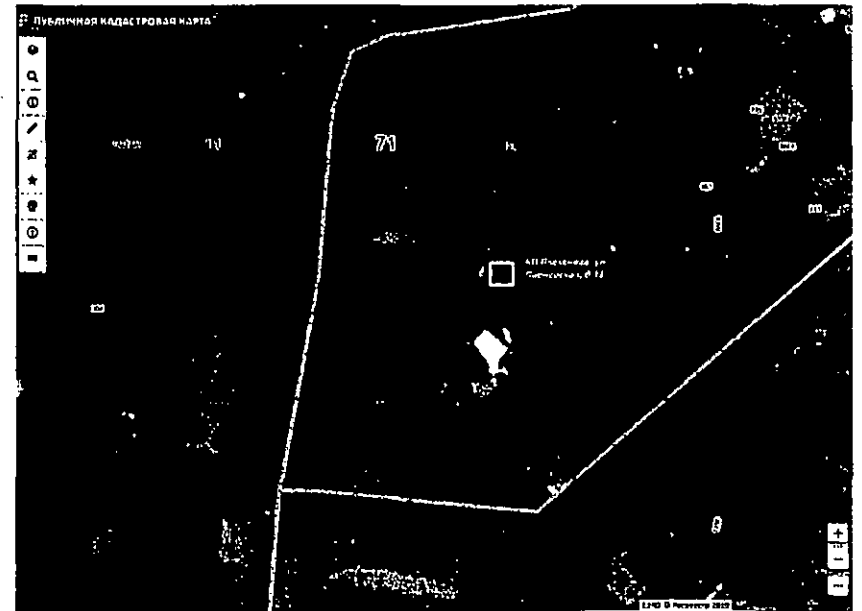



ул. Пионерская/ул. Гайдара

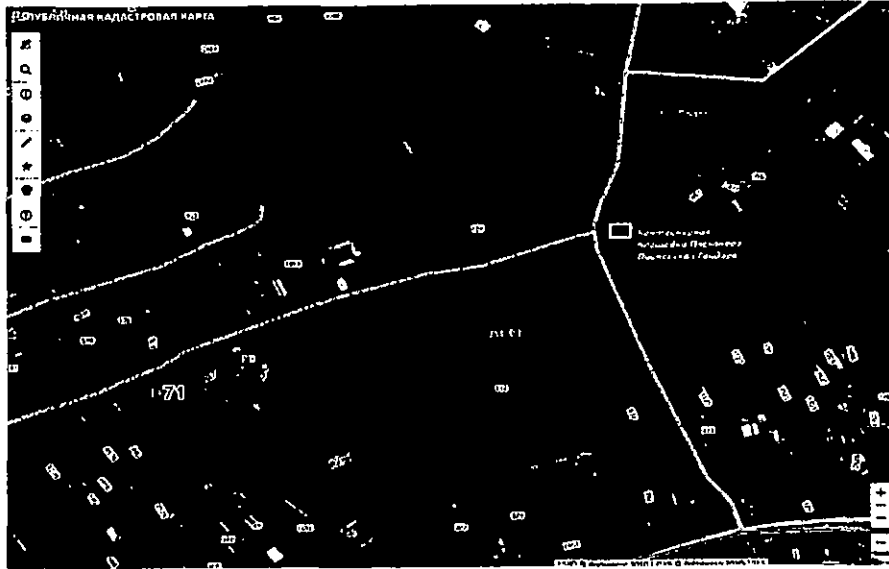

ул. Садовая, д. 8 а

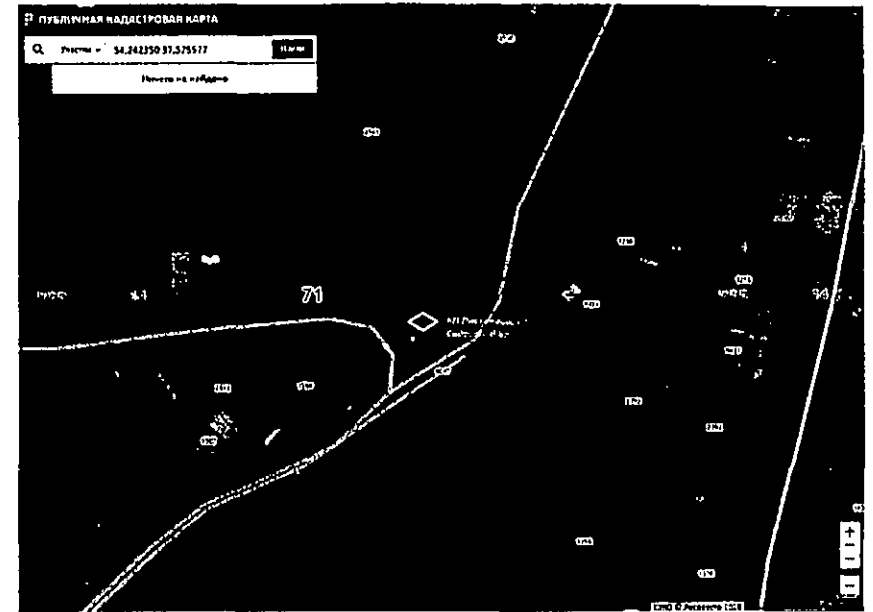

ул. Пролетарская, д. 23

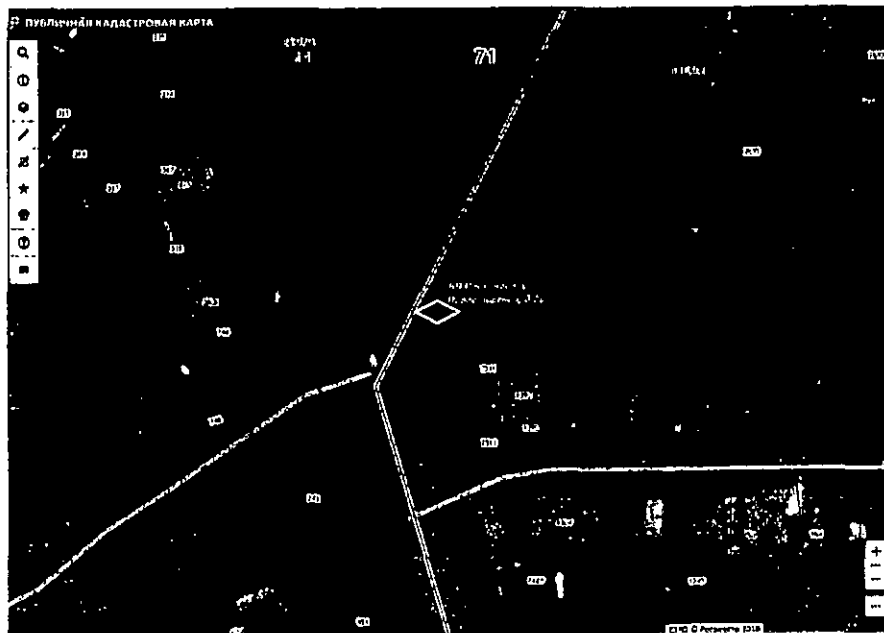

ул. Северная, д. 21

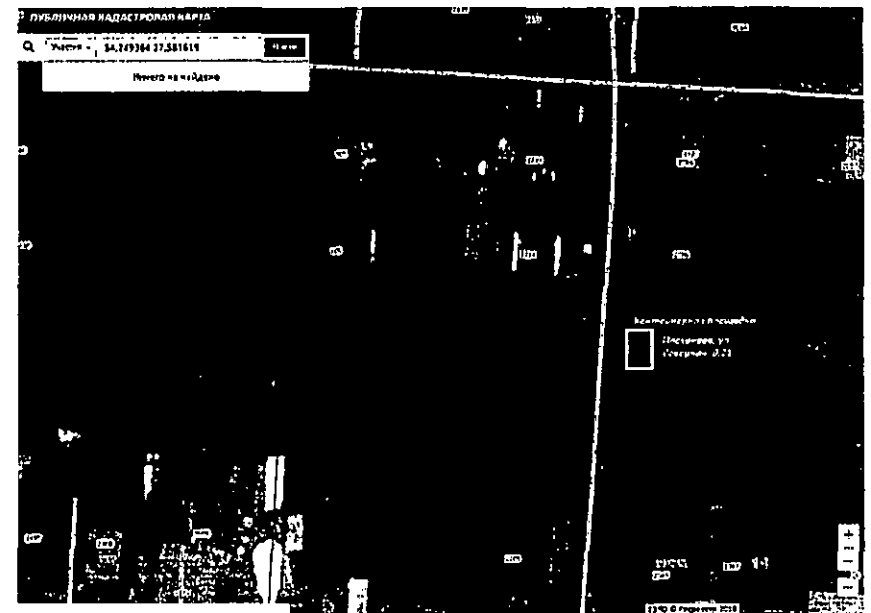



станция Плеханово, д. 6

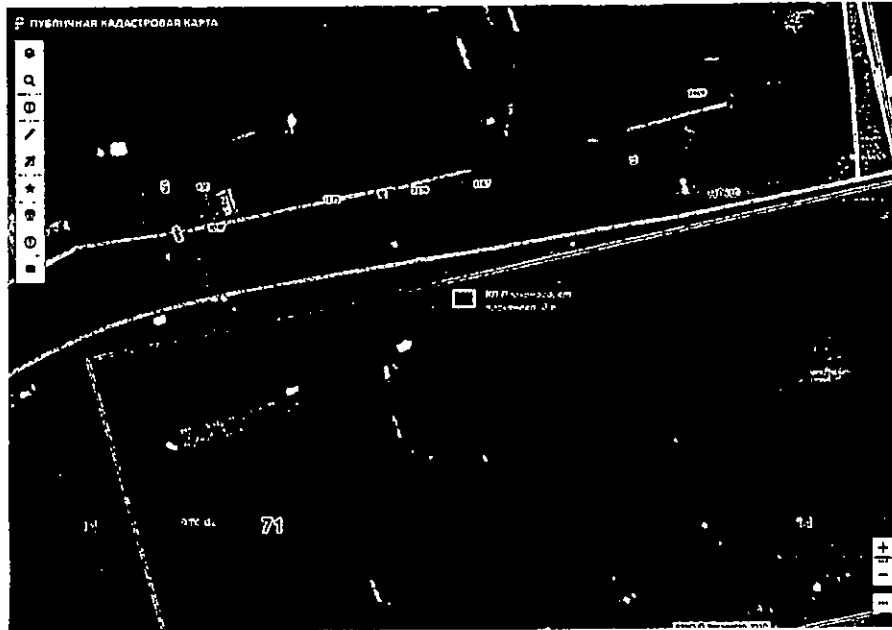

ул. Центральная, д. 2

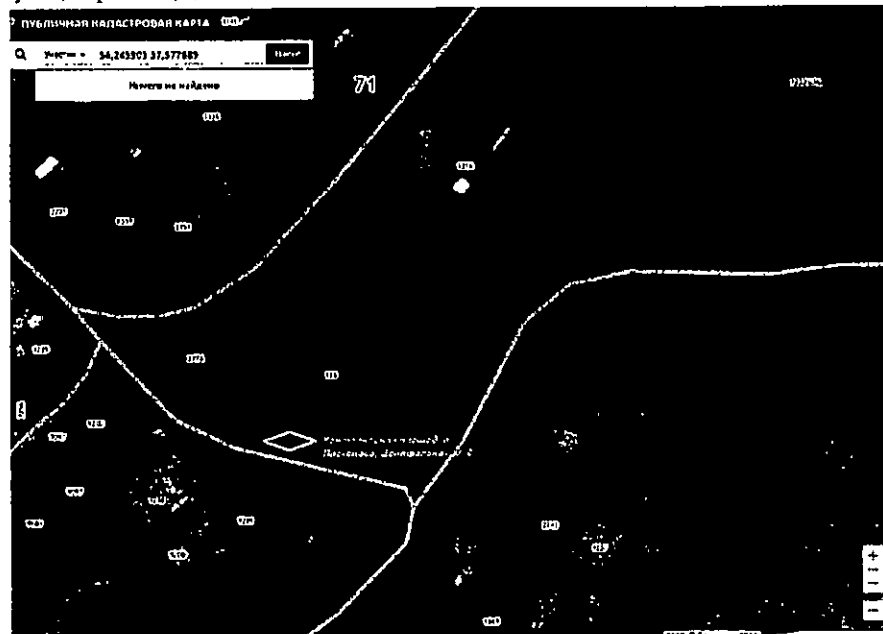

ул. Центральная, д. 41

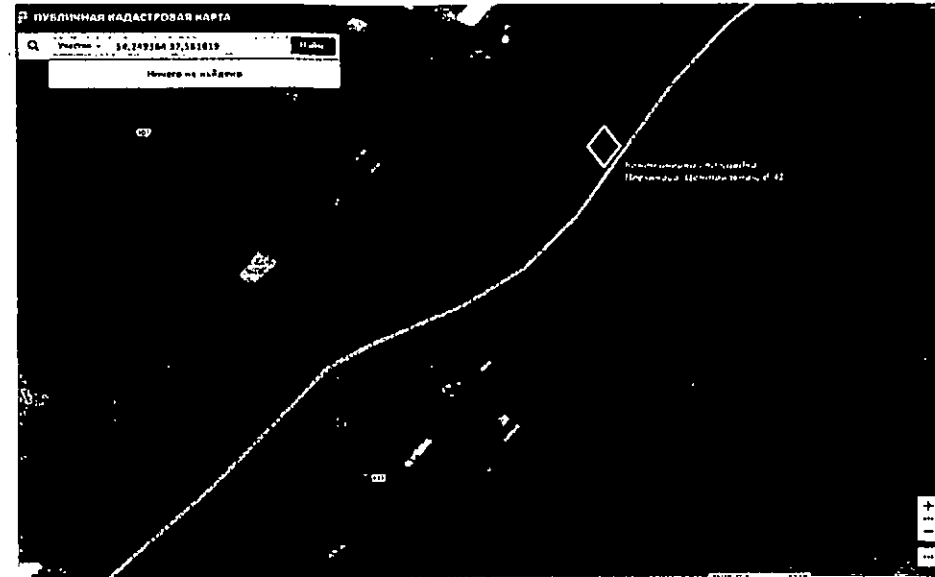

ул. Калинина, д. 2

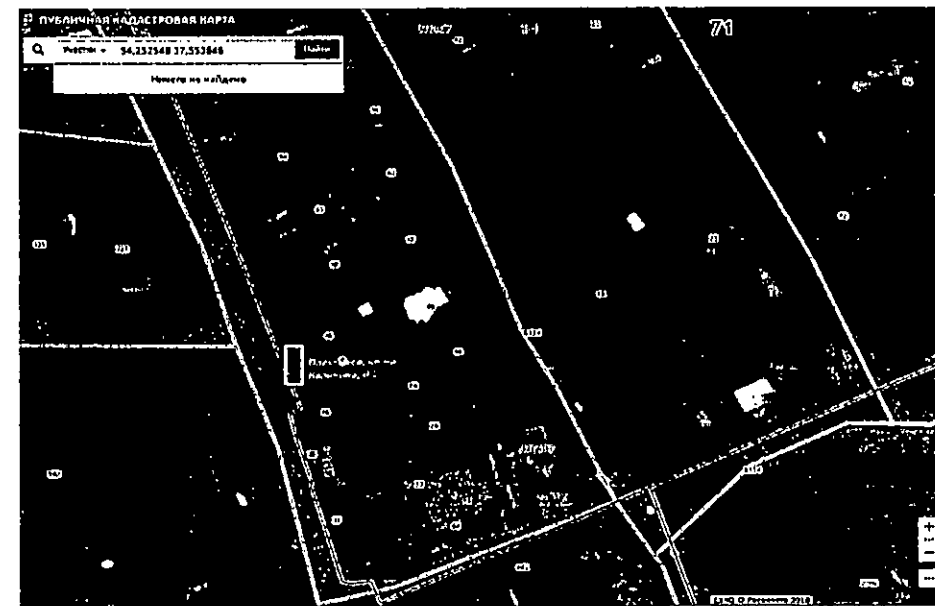



ул. Некрасова (в районе д. 8 по ул. Гагарина)



ул. Некрасова (в районе ул. Октябрьская)

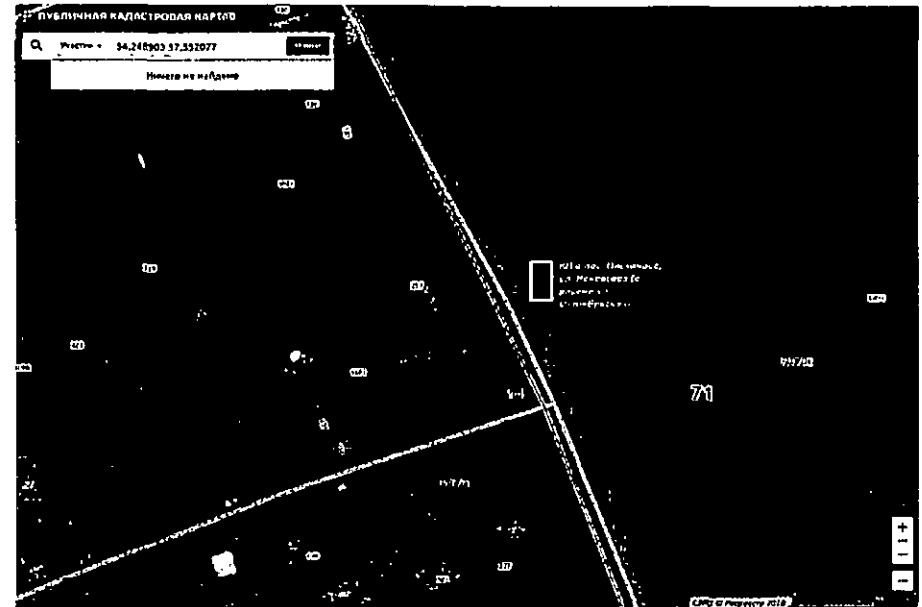

ул. Некрасова (в районе д. 23 по ул. Гагарина)



ул. Полевая, д. 39

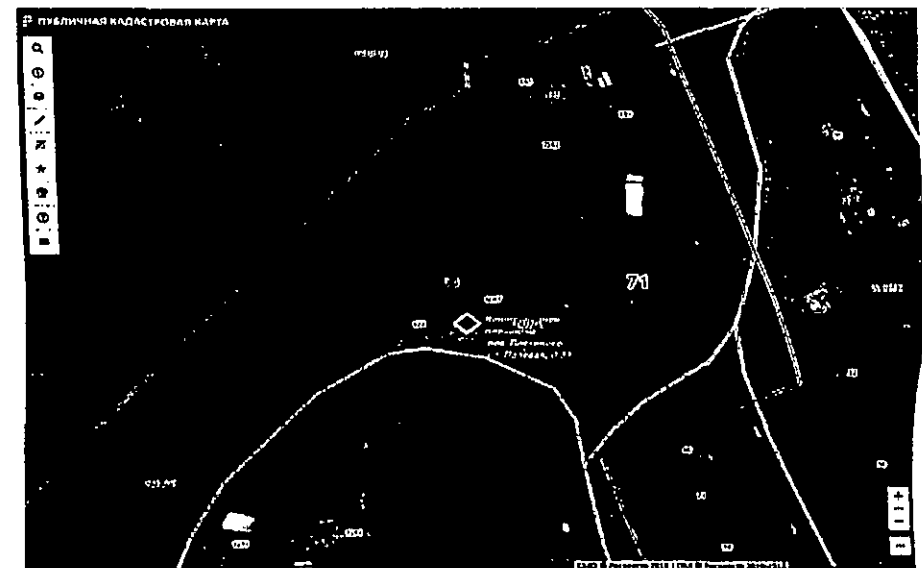



ул. Советская, д. 21

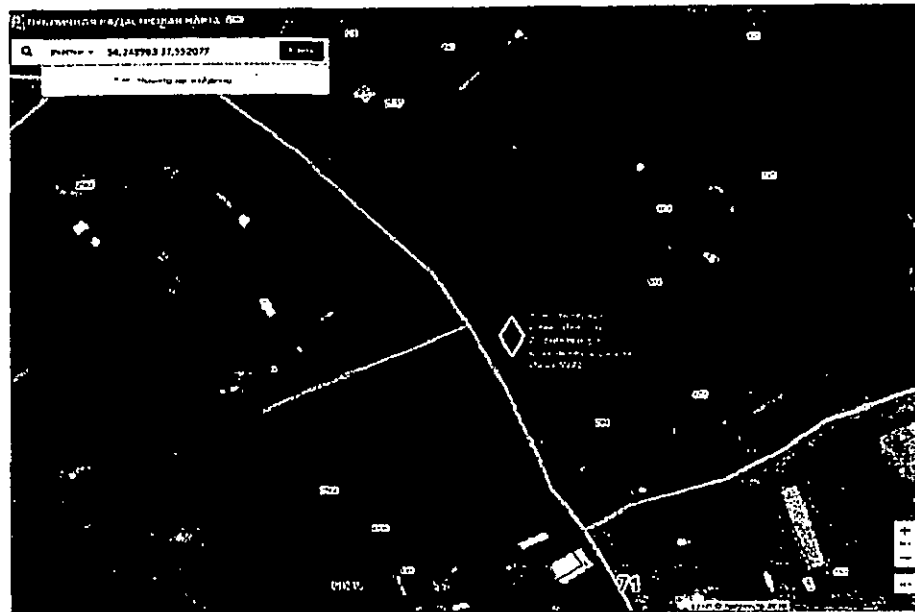

д. Занино

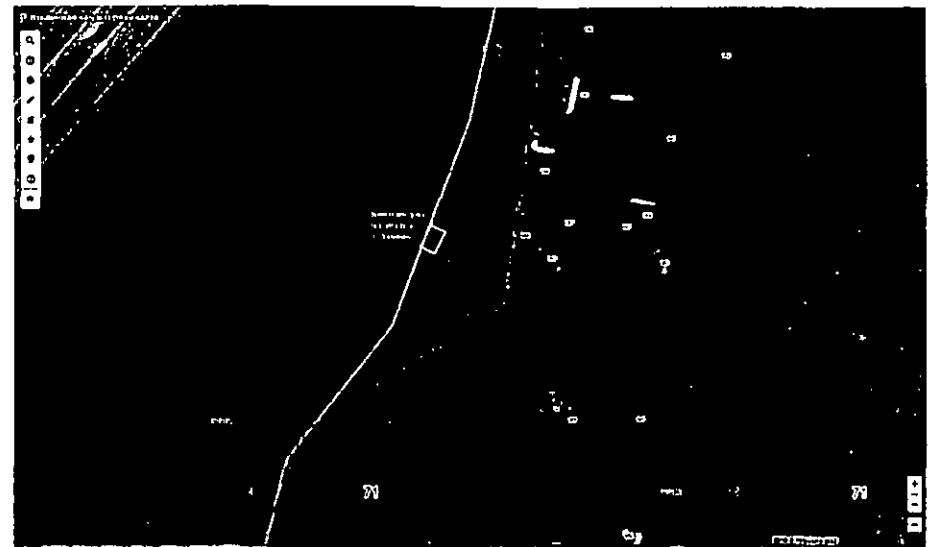
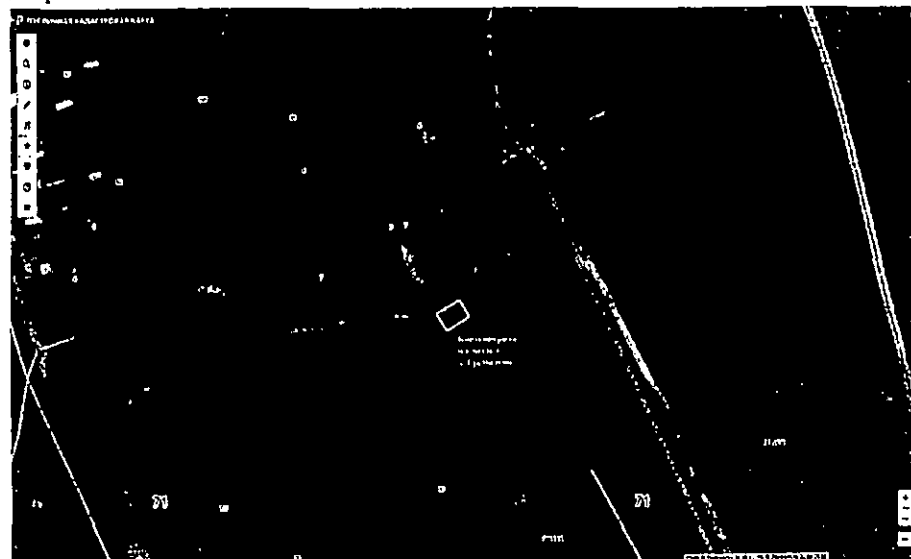
пос. Обидимо
д. Гремячес

д. Луковицы





д. Малиновка, д. Костино

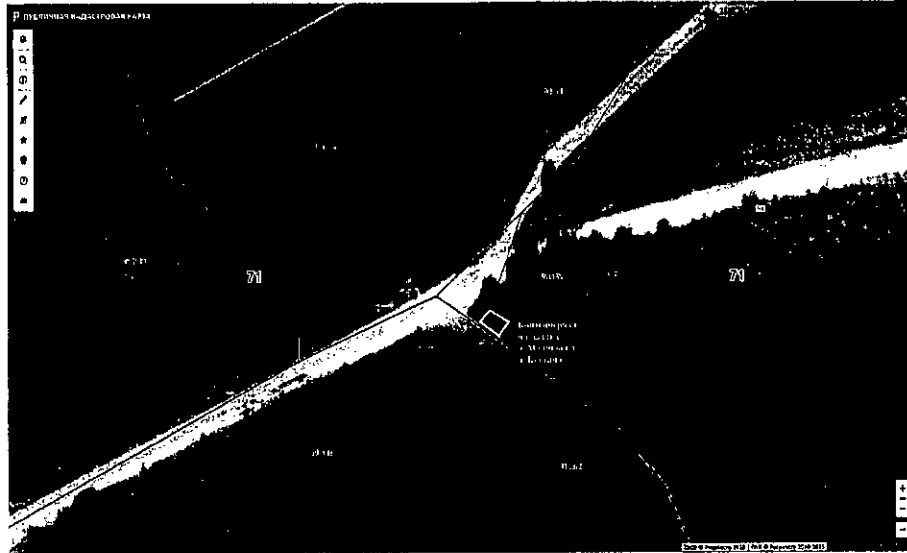

д. Хомутовка

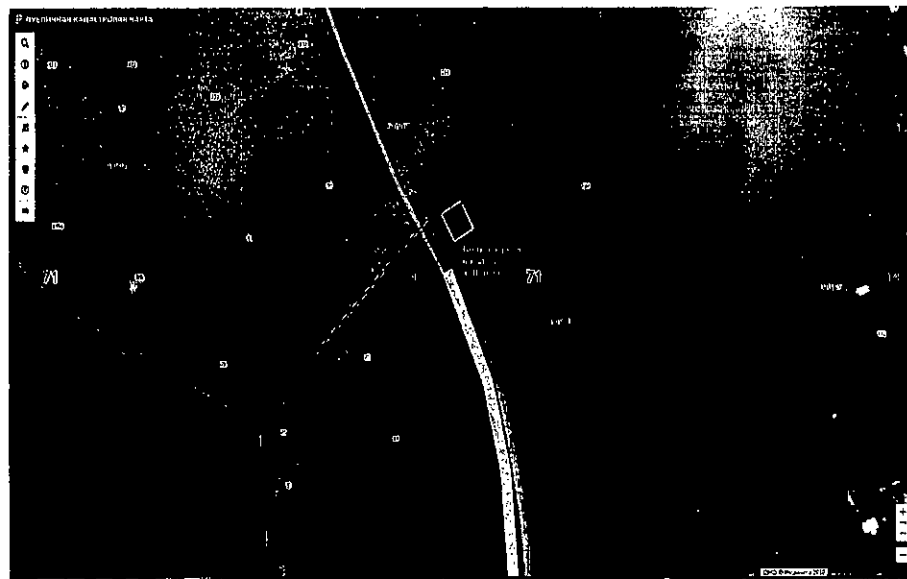
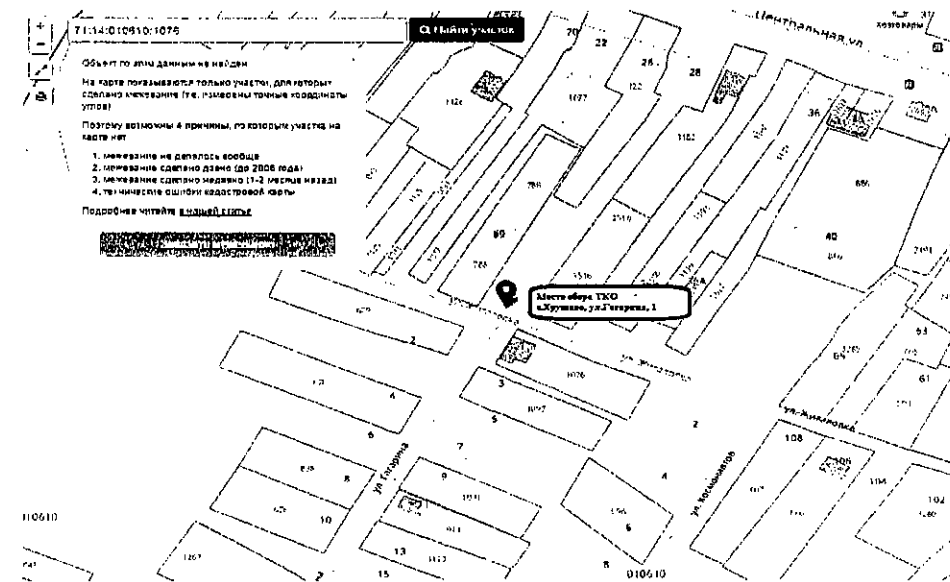

д. Поповкино

с. Хрушево
ул. Гагарина, д. 1

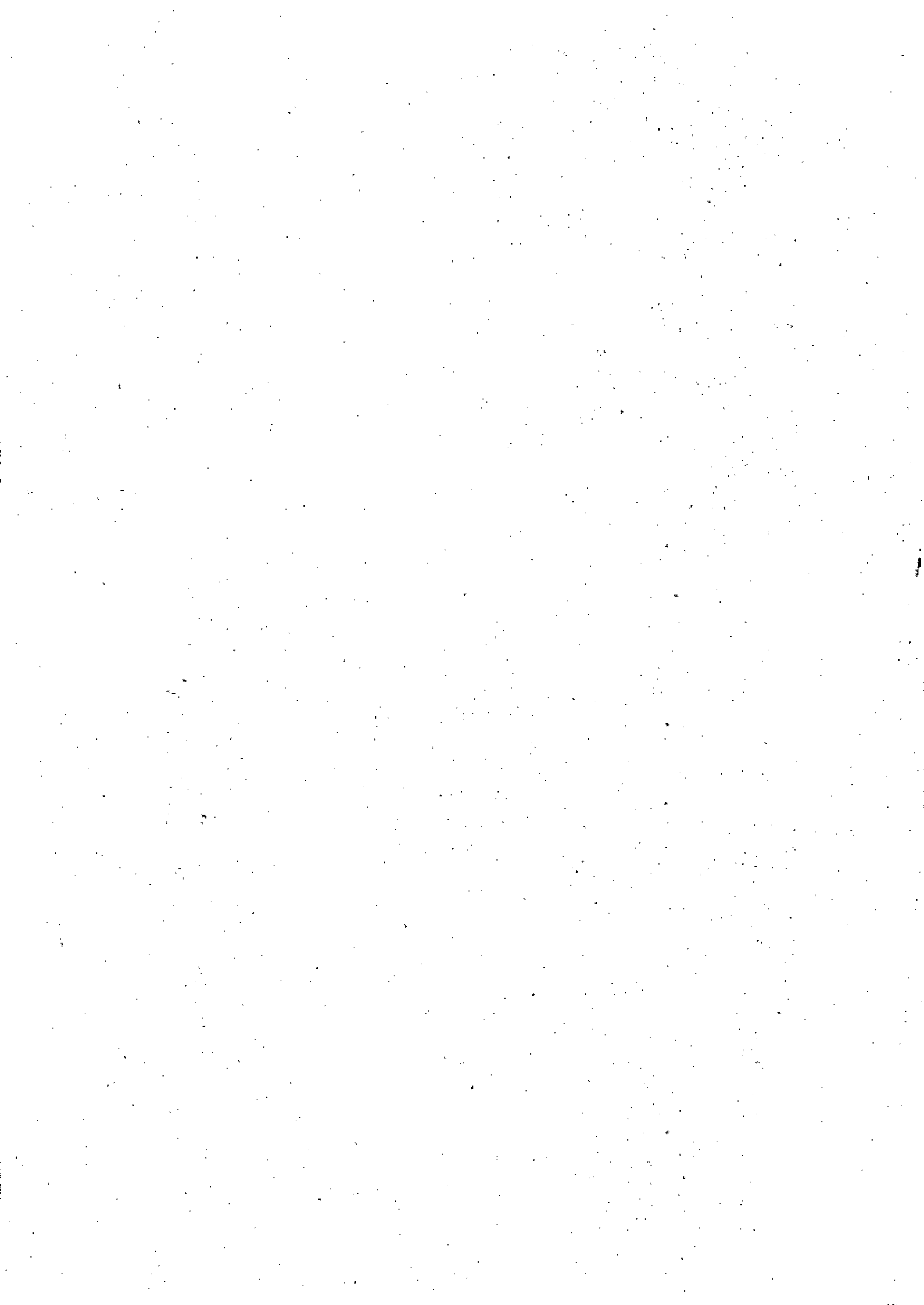

ул. Дачная, д. 2

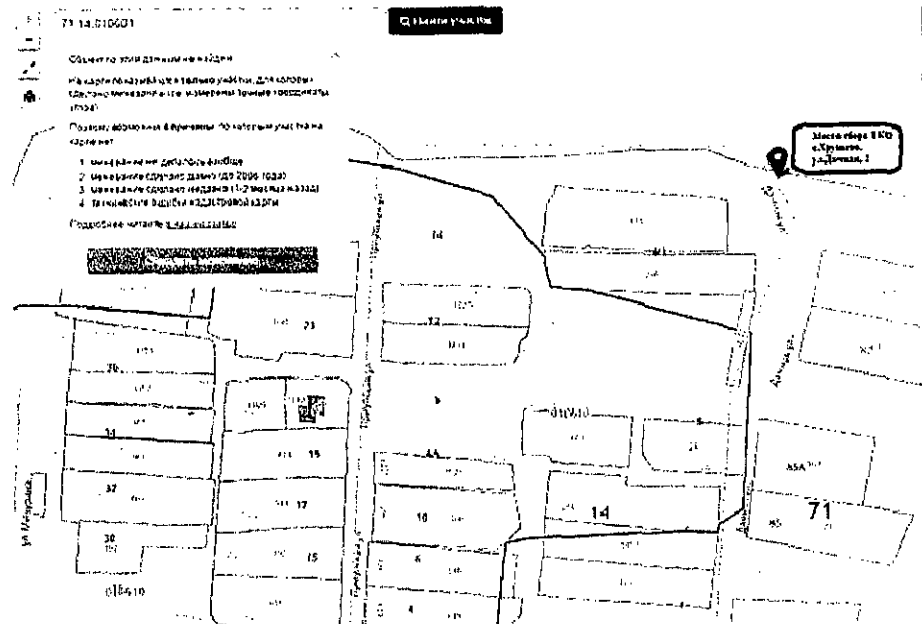

ул. Жигаловка, д. 41

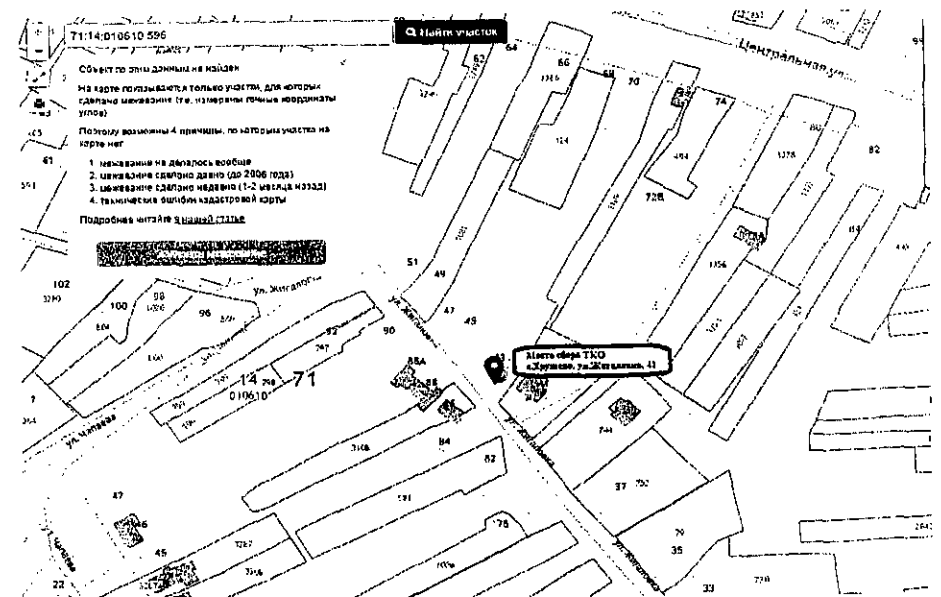

ул. Жигаловка, д. 25

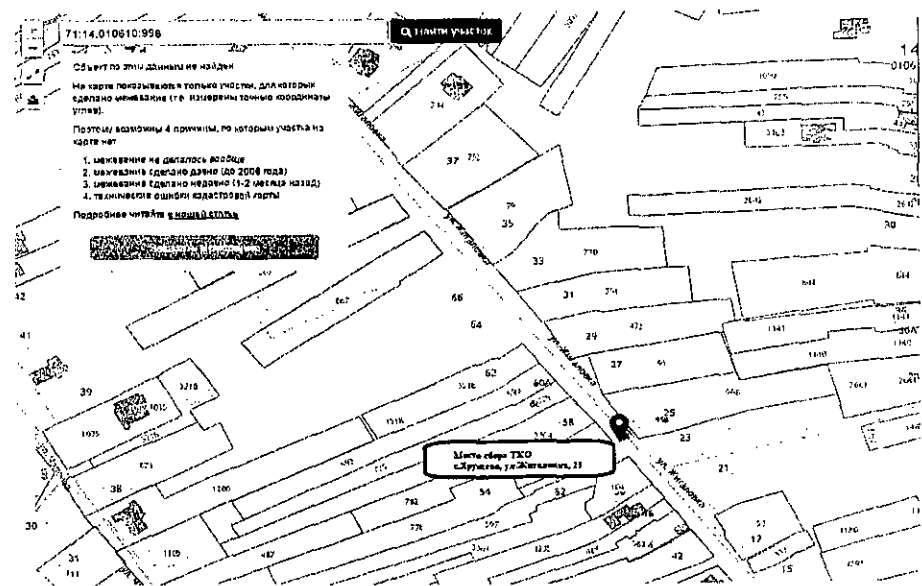

ул. Луговая, д. 29

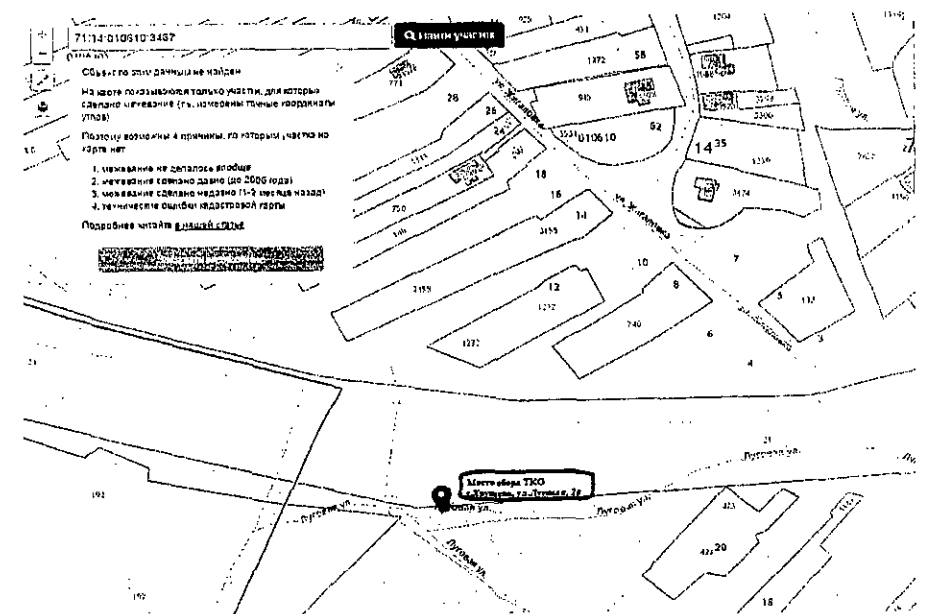

ул. Маяковского, д. 23

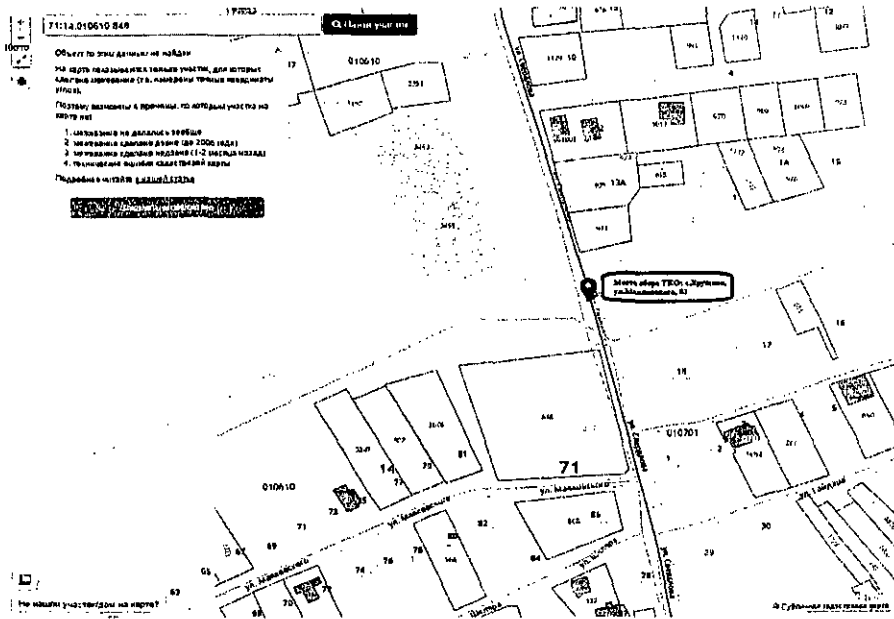

ул. Приупская, д. 27

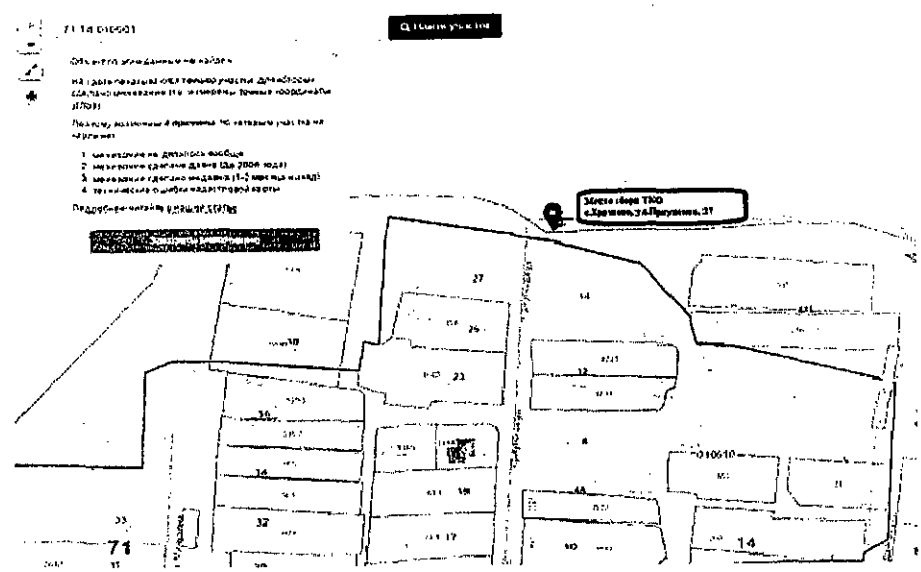

ул. Новый Путь, д. 57

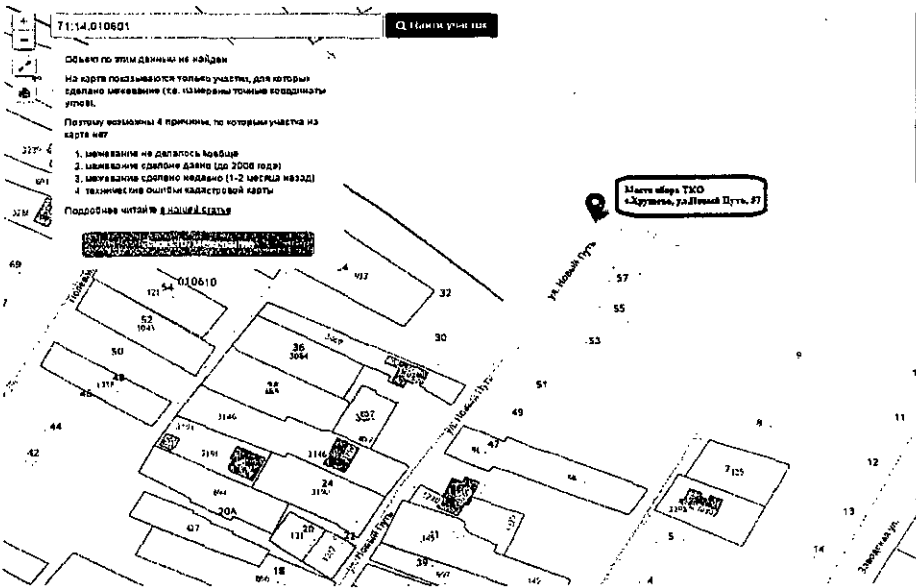

ул. Просвещения, д. 38

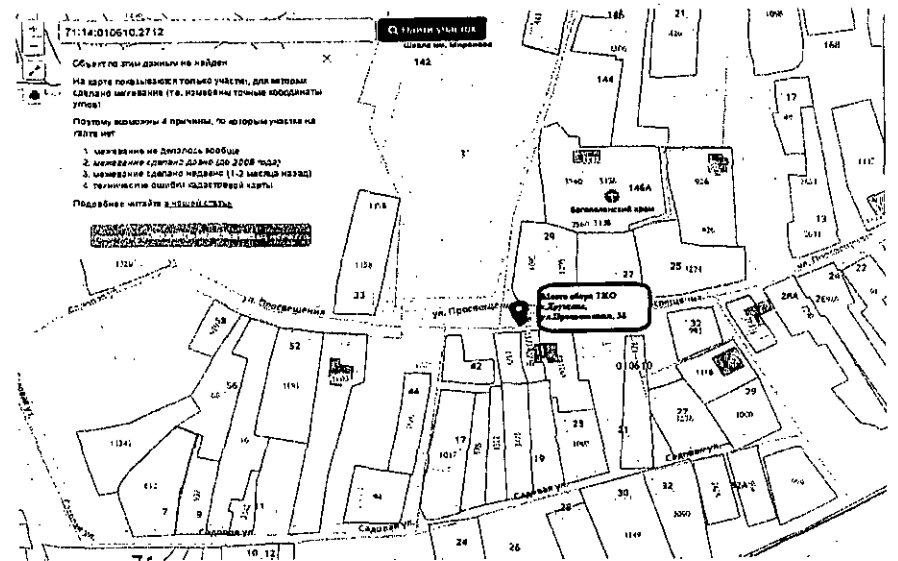

ул. Садовая, д. 2

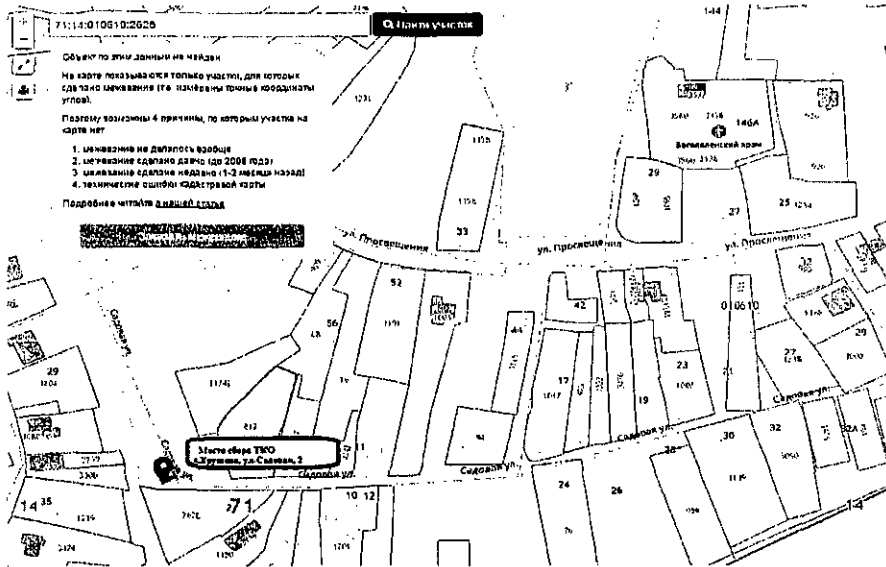

ул. Садовая, д. 13

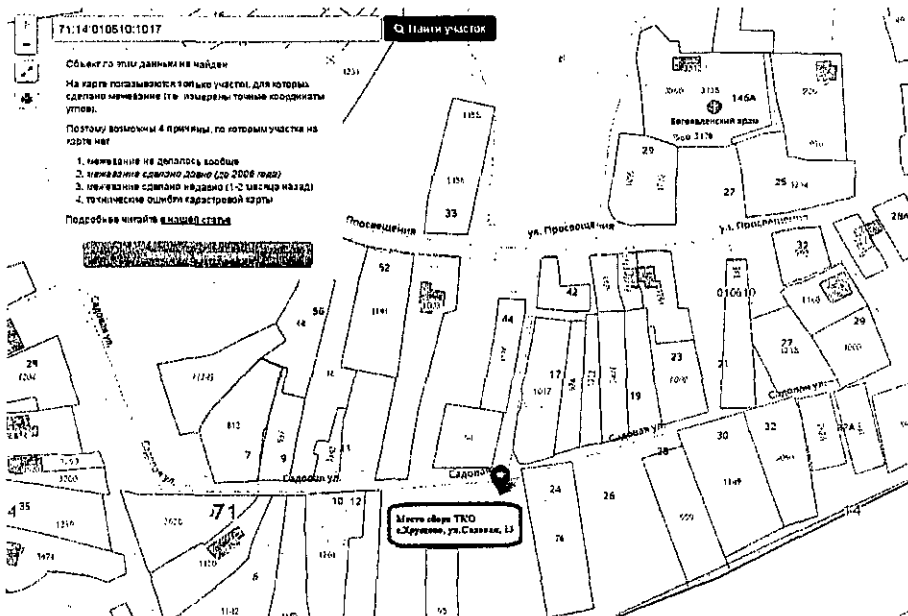

ул. Советская, д. 17

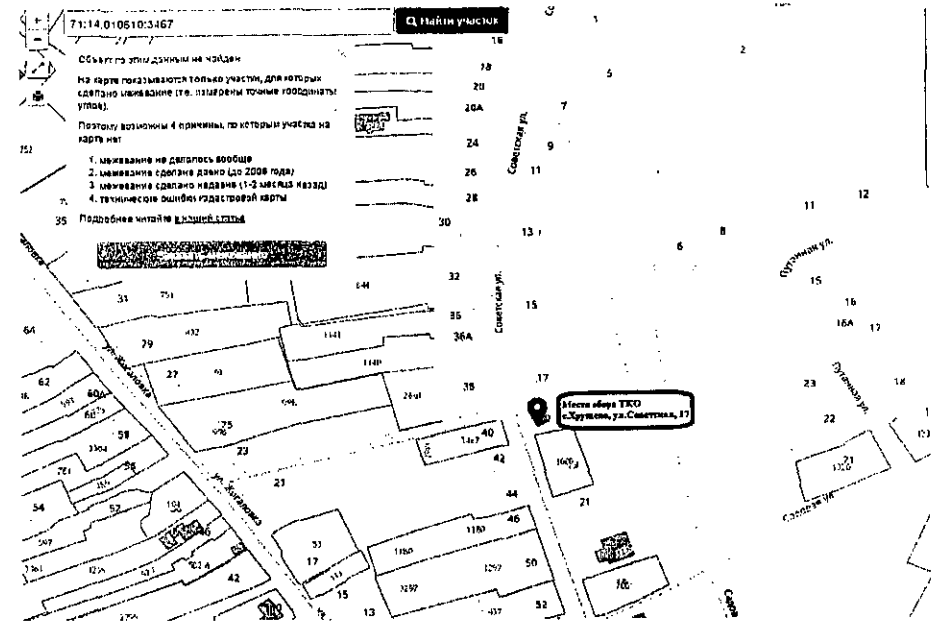

ул. Центральная, д. 10

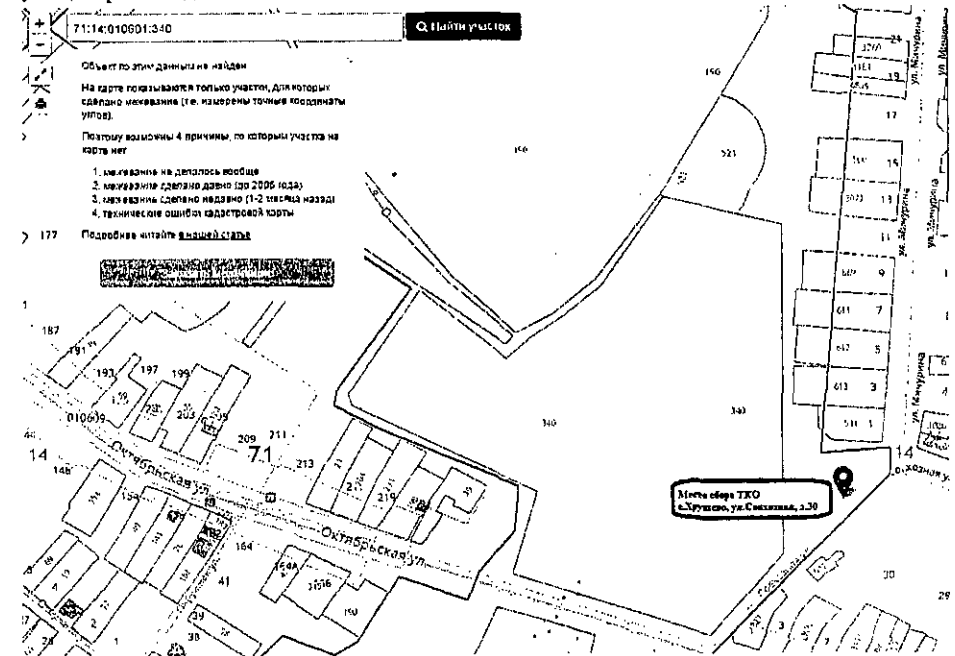

ул. Центральная, д. 42

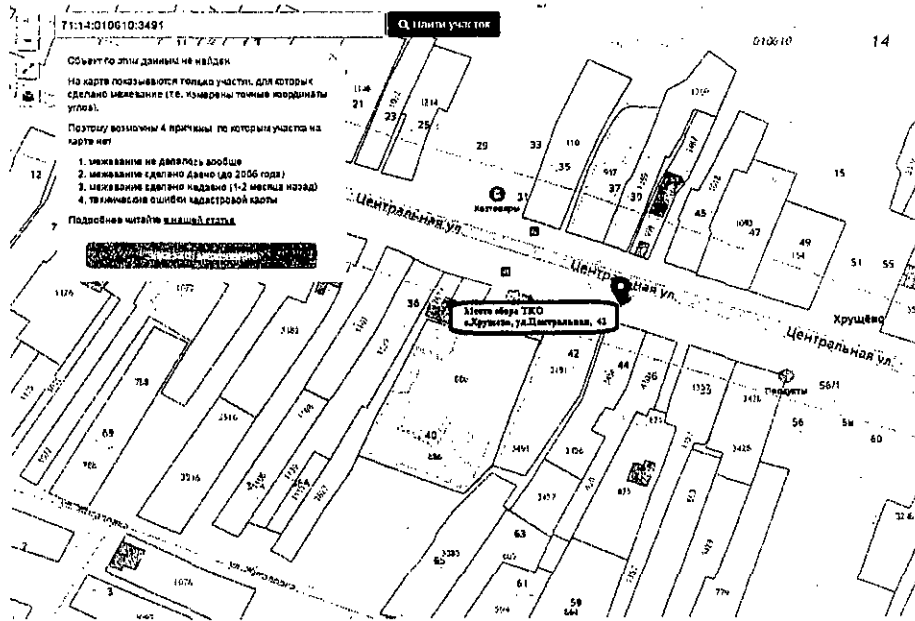

ул. Центральная, д. 76

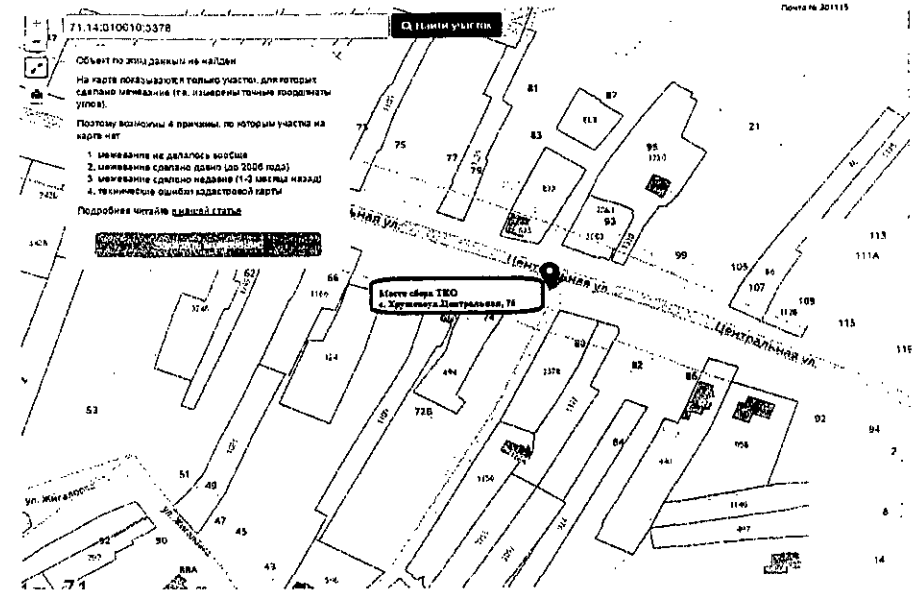

ул. Центральная, д. 60

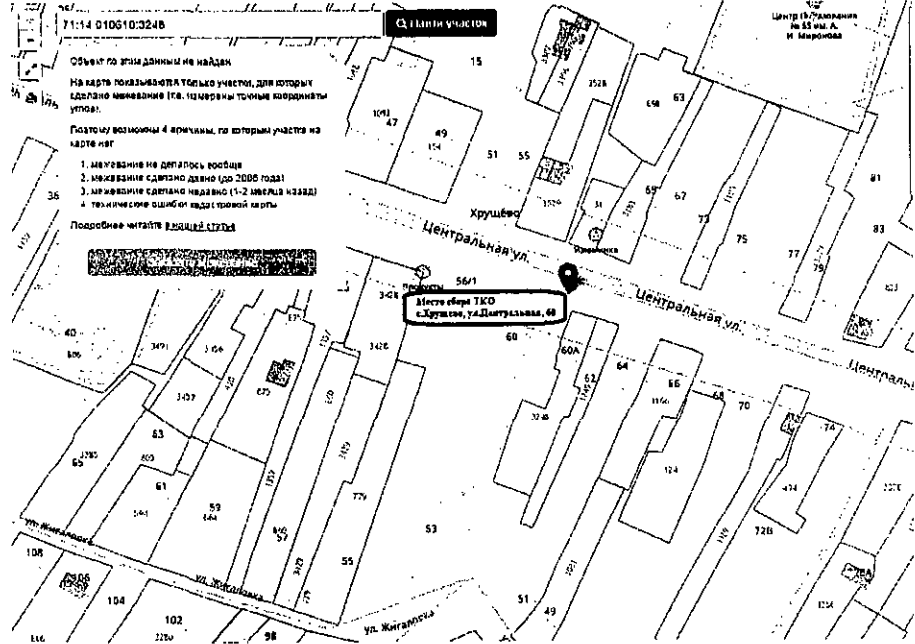

ул. Центральная, д. 90

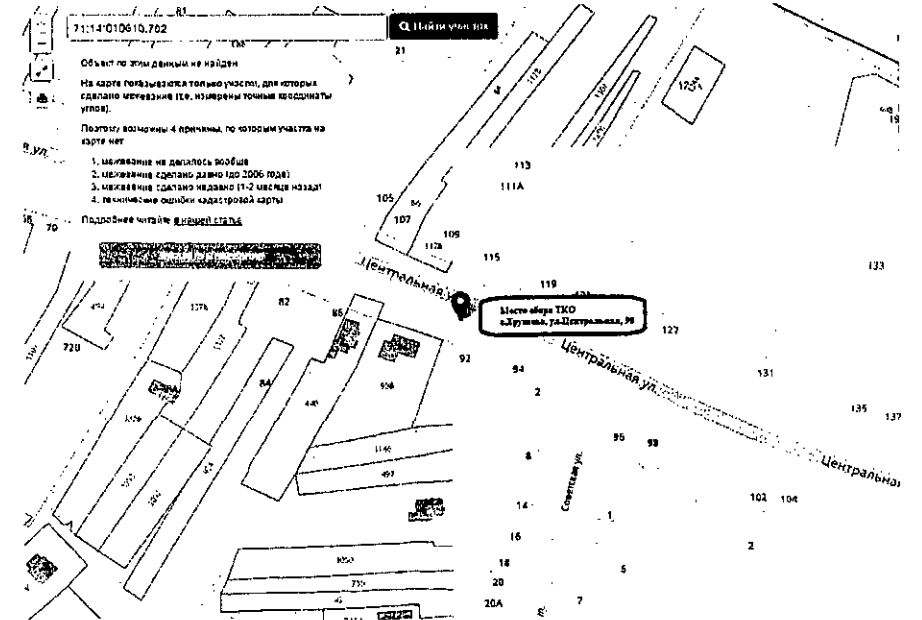

ул. Центральная, д. 168

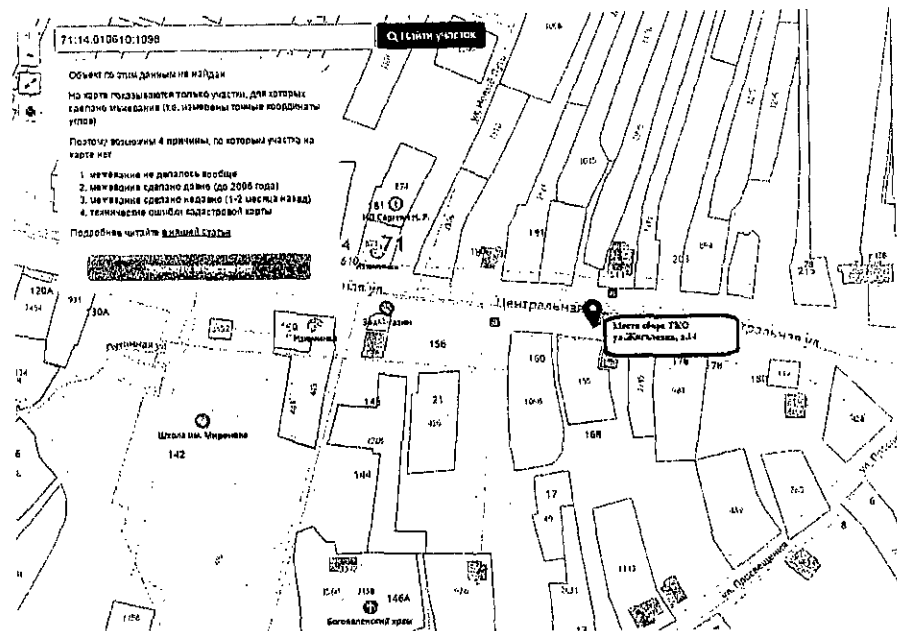

ул. Центральная, д. 239

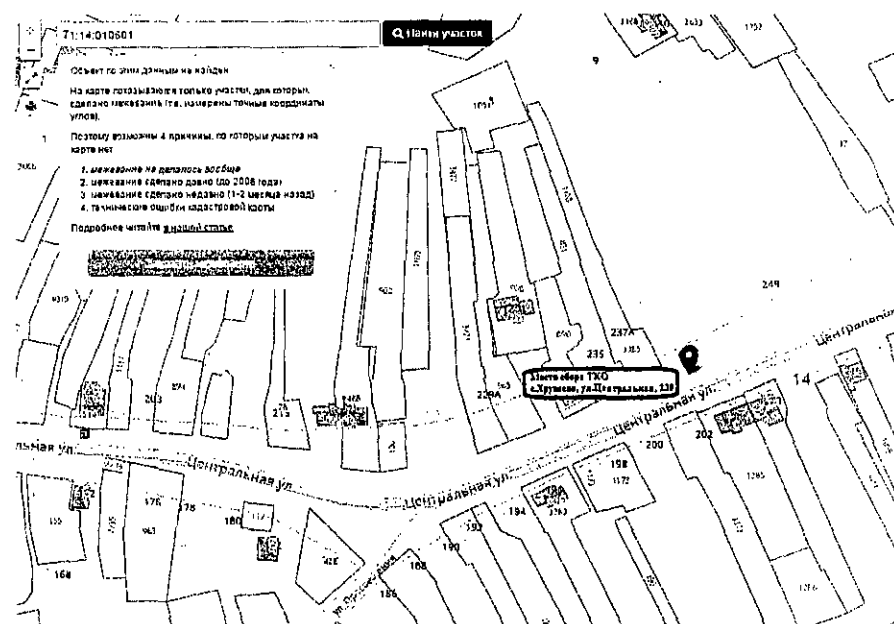

ул. Центральная, д. 186

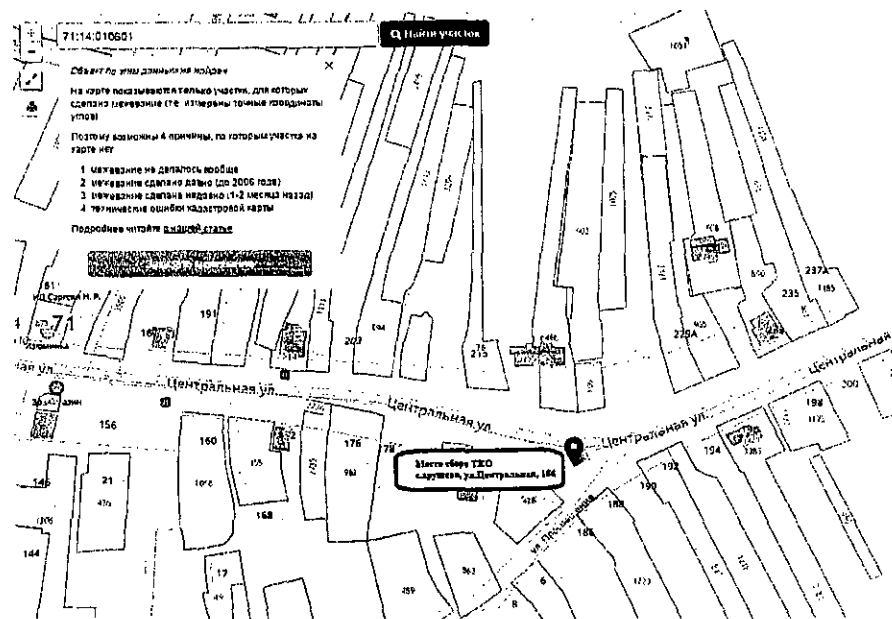

ул. Центральная, д. 333

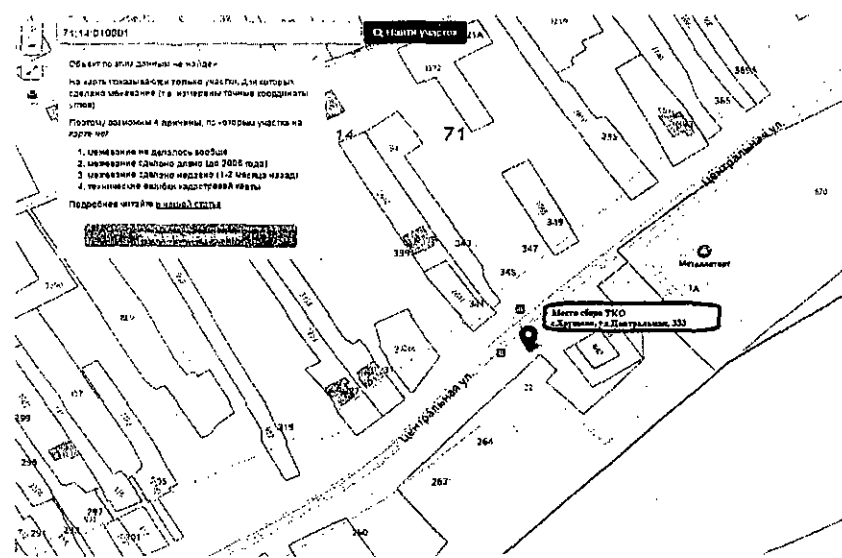

ул. Центральная, д. 393

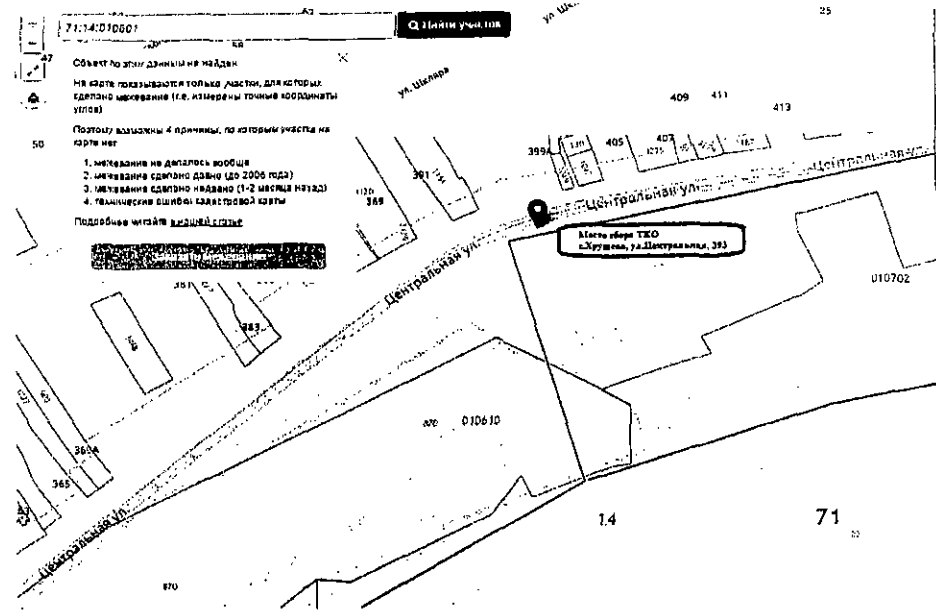

г. Тула
Гончарный проезд

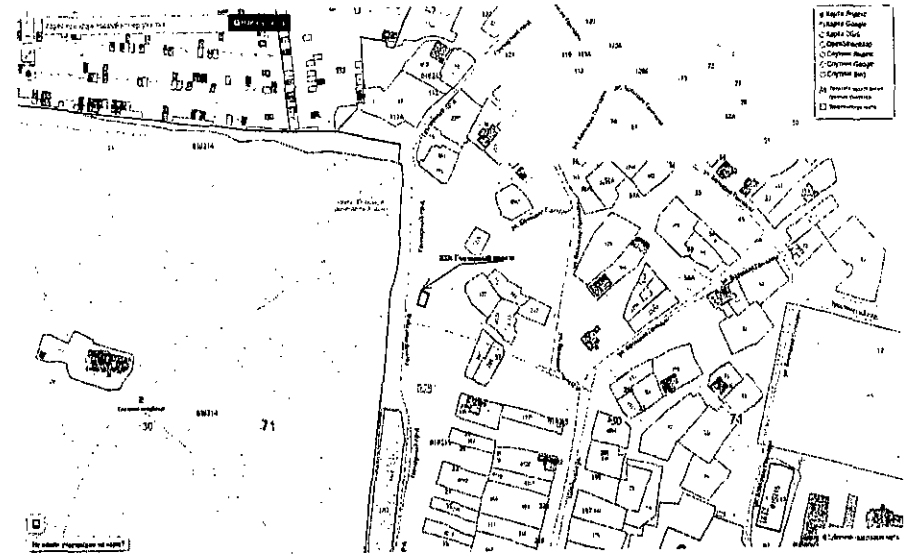

ул. Шкляра, д. 1

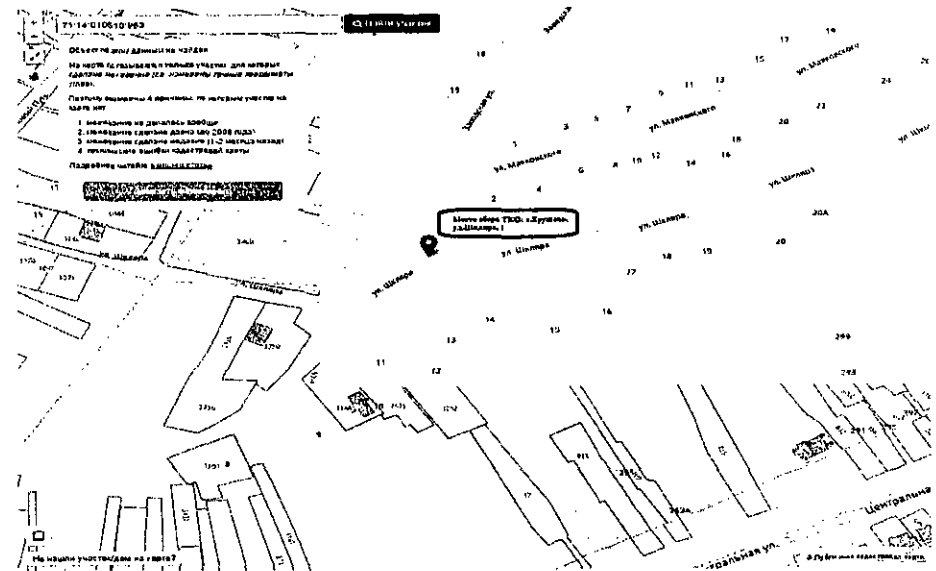

ул. Куржовая, д. 346



ул. Курковая, д. 62 б

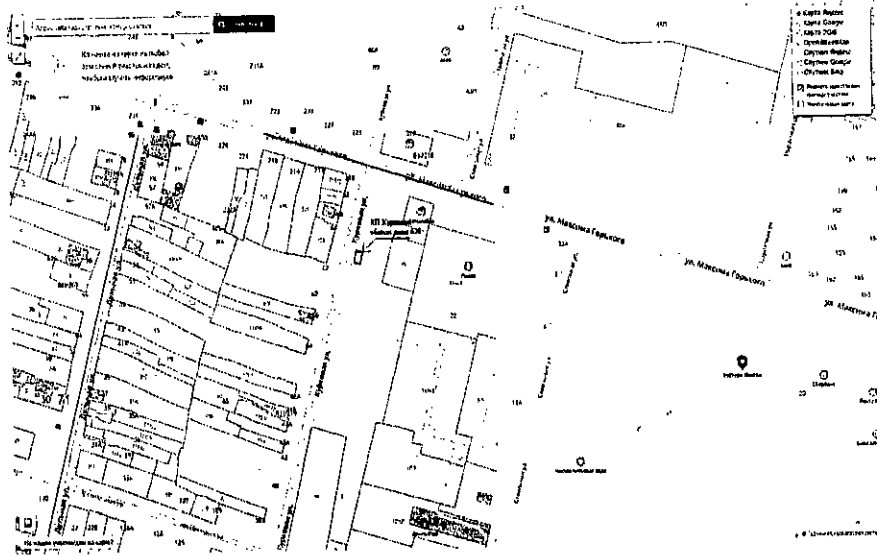

ул. Октябрьская, д. 204

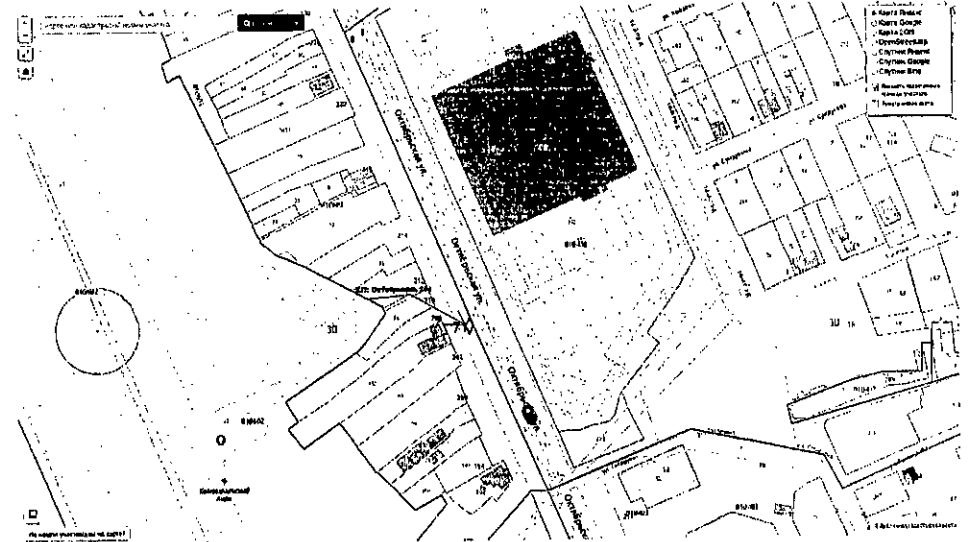

ул. Октябрьская, д. 194

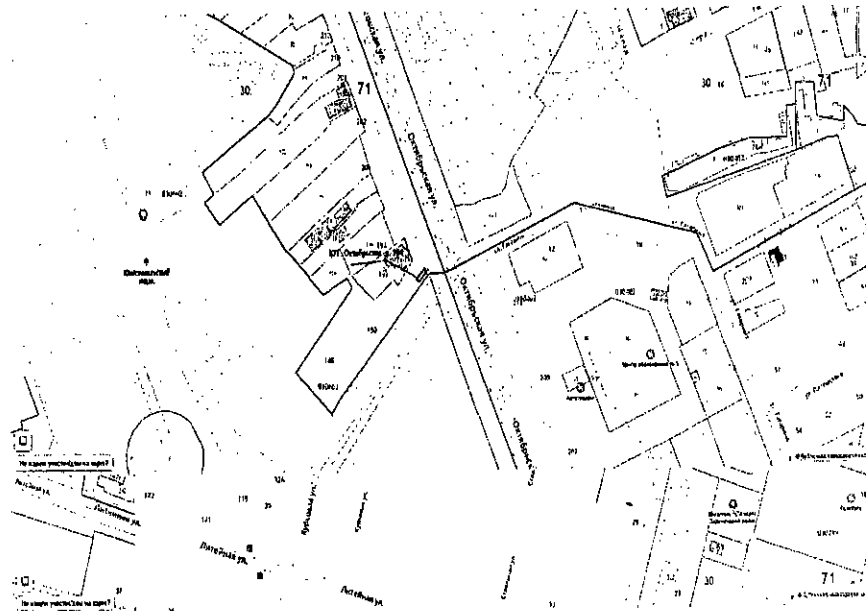

ул. Октябрьская, д. 216

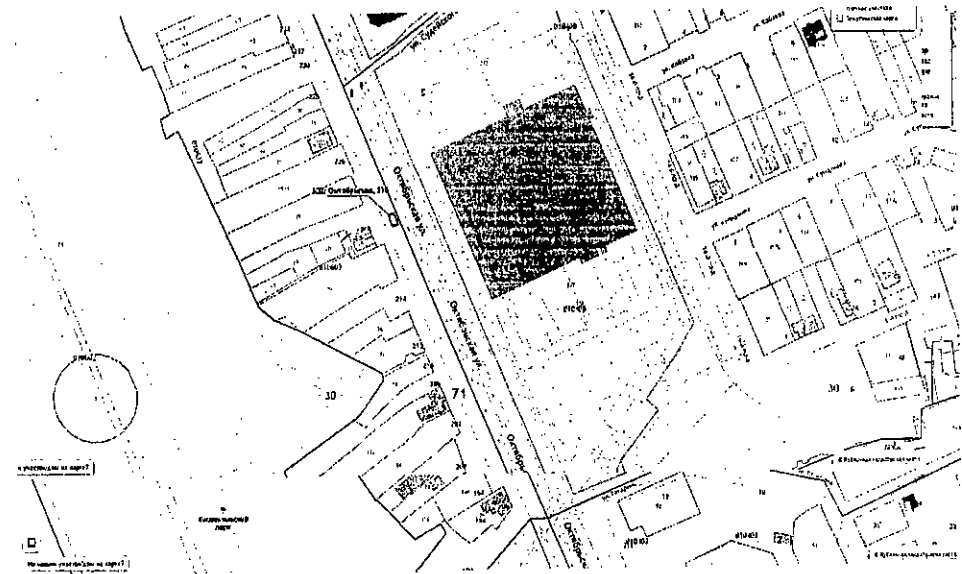

ул. Привокзальная, д. 14

71

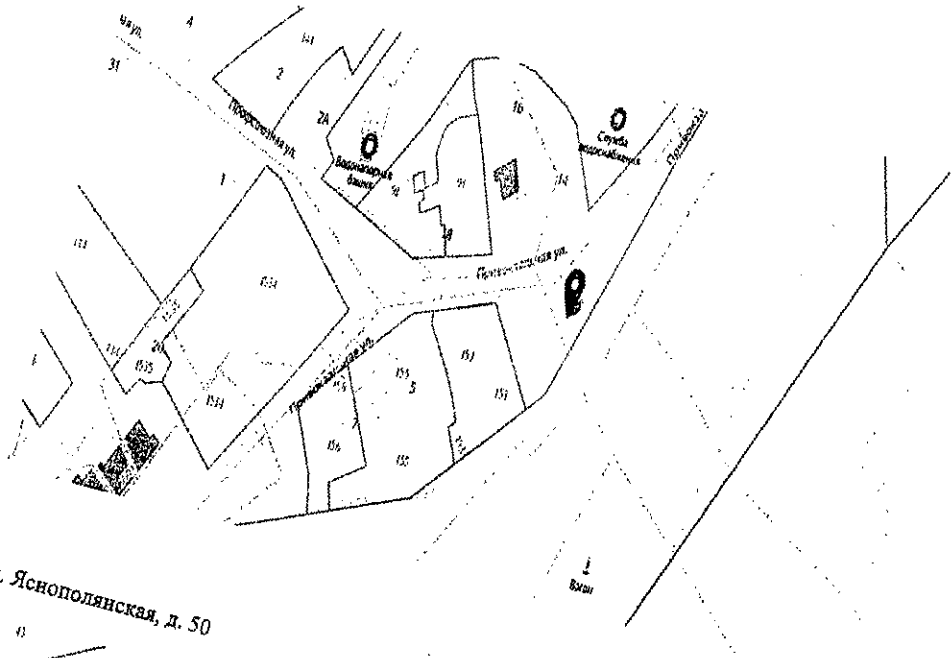

ул. Яснополянская, д. 50

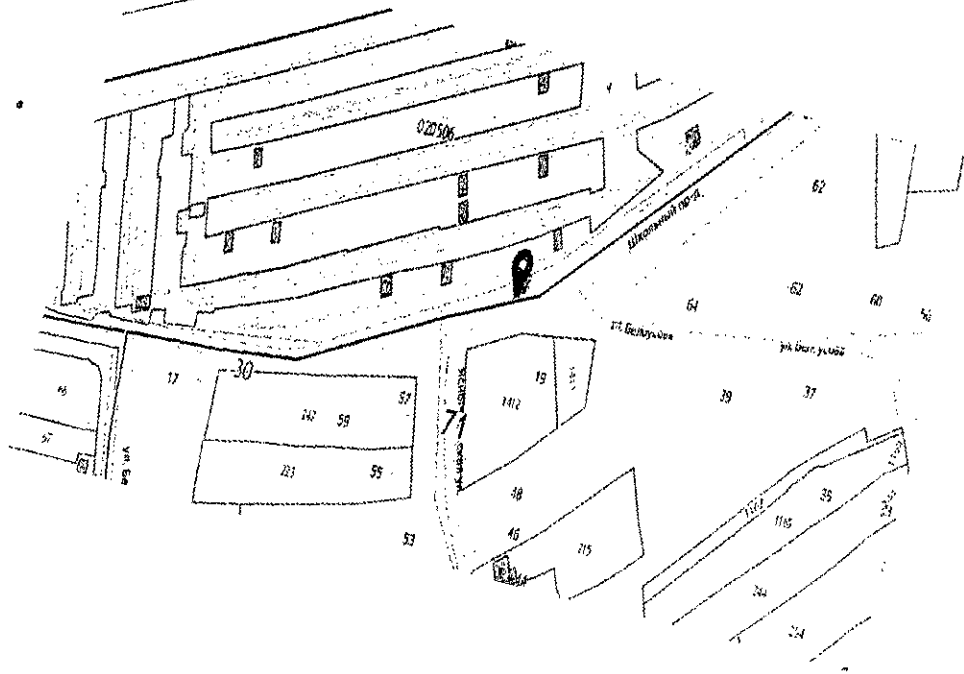

ул. Чмутова, д. 135 а

72

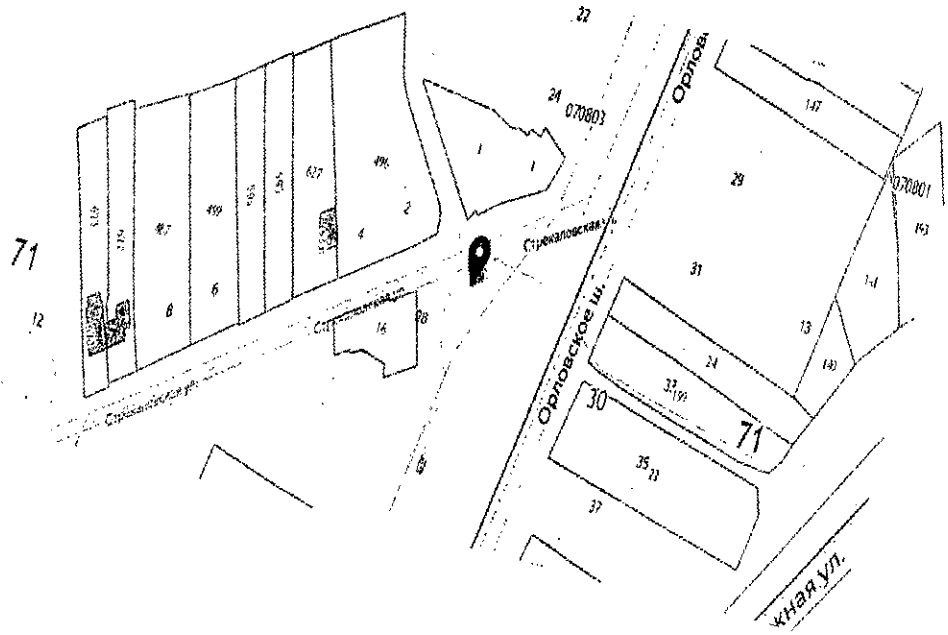
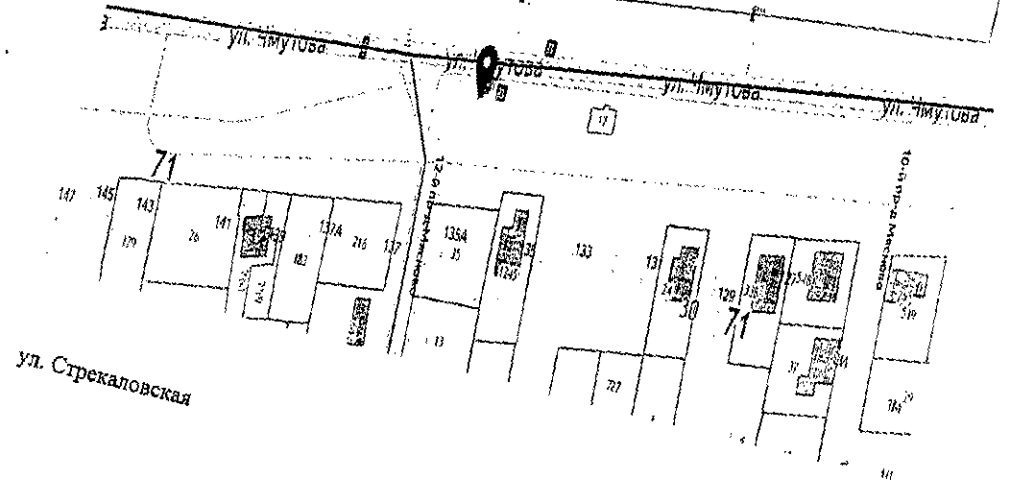
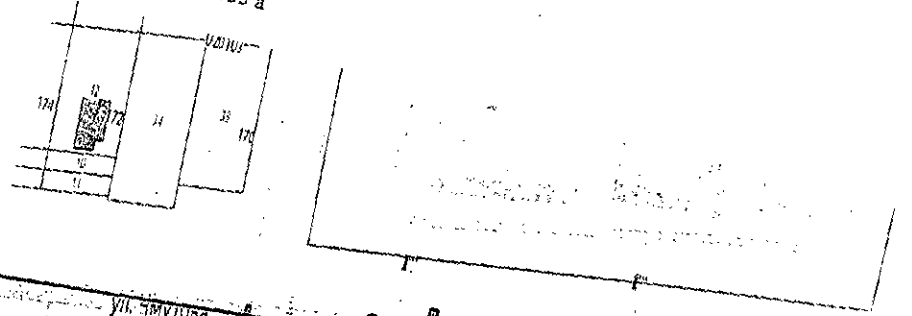

с. Маслово, при въезде на ул. Владимирская

Публичная кадастровая карта Тульской области

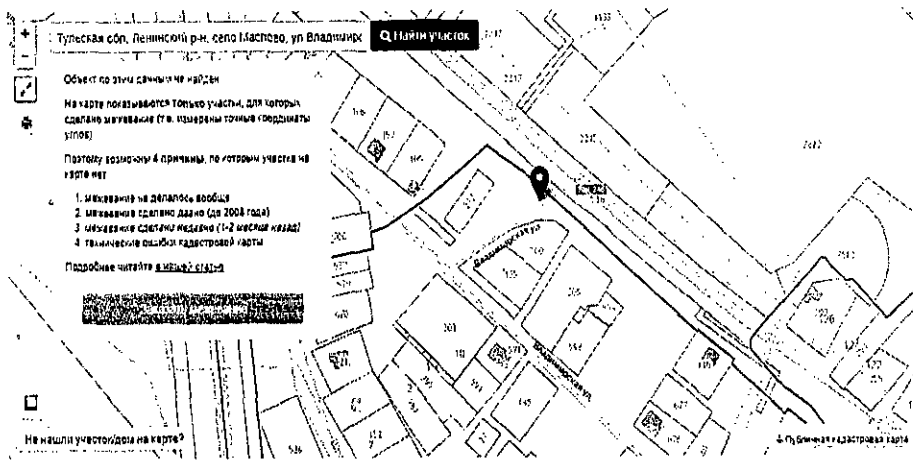

д. Ямны, д.141 за магазином

Публичная кадастровая карта Тульской области

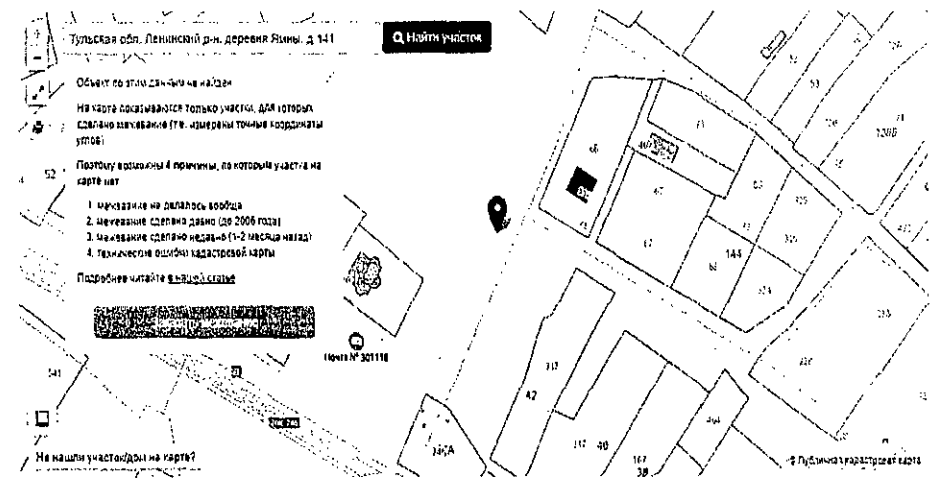

д. Ямны, ул. Новая

Публичная кадастровая карта Тульской области

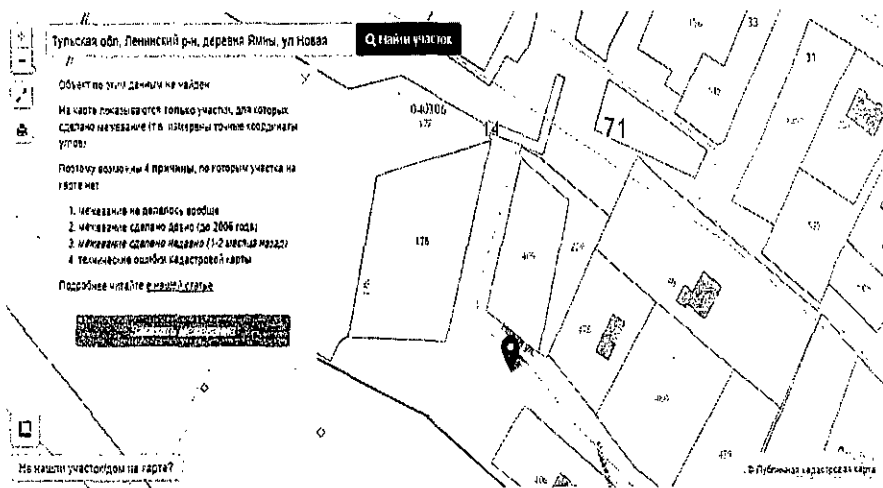

с. Щепилово

Публичная кадастровая карта Тульской области

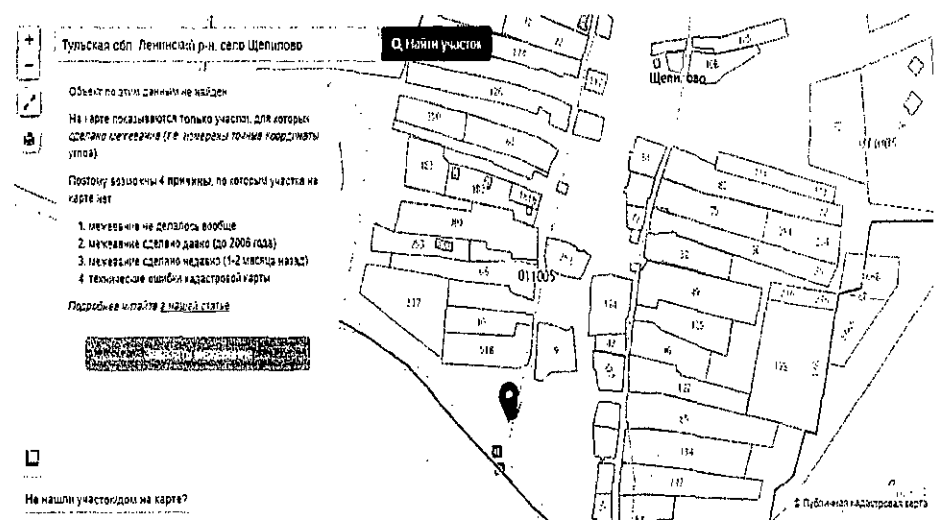

д. Сторожевое, поворот на пилораму

Публичная кадастровая карта Тульской области

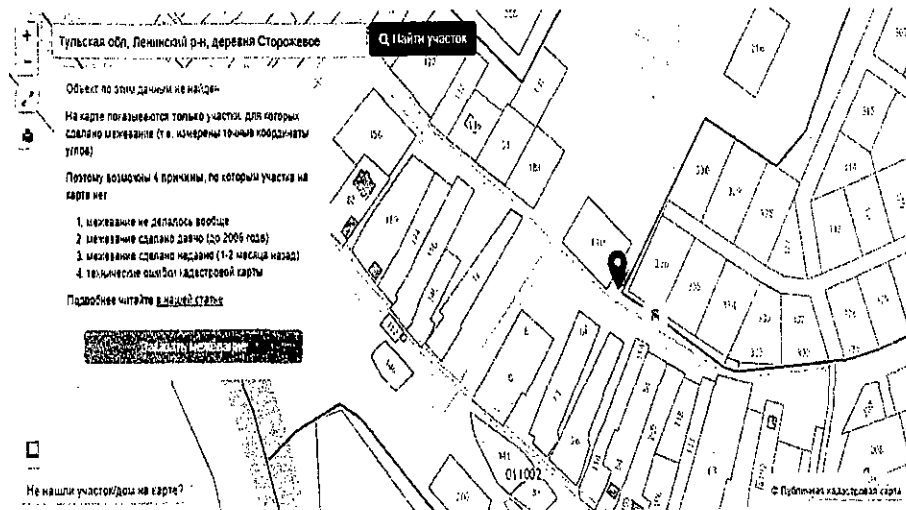

п. Георгиево на въезде

Публичная кадастровая карта Тульской области

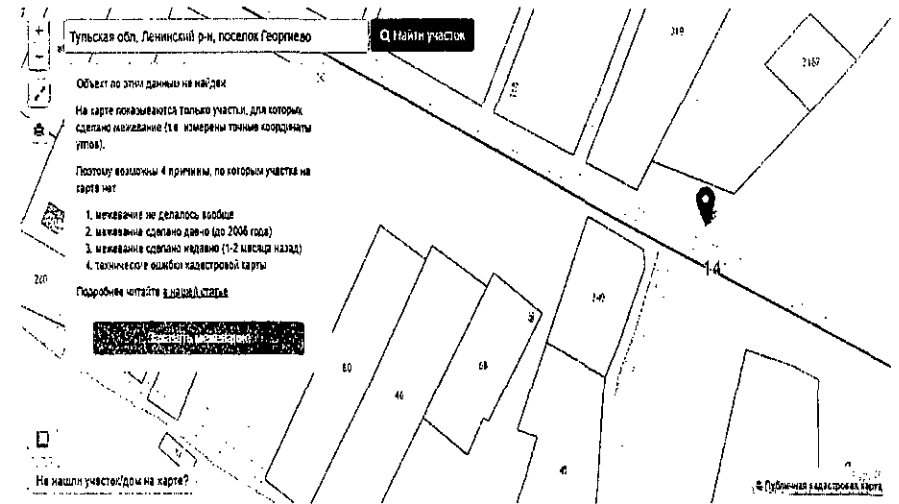

с. Алешня, ул. Молодежная въезд

Публичная кадастровая карта Тульской области

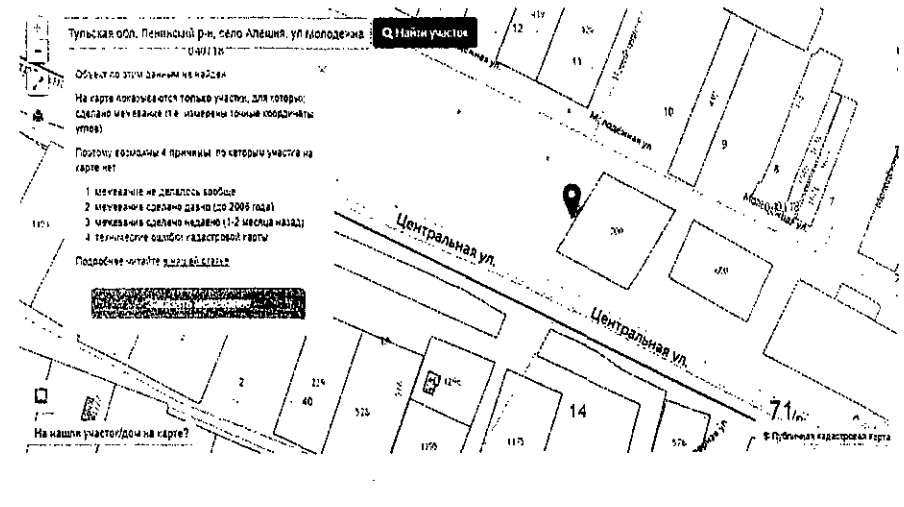

п. Георгиево за плотиной

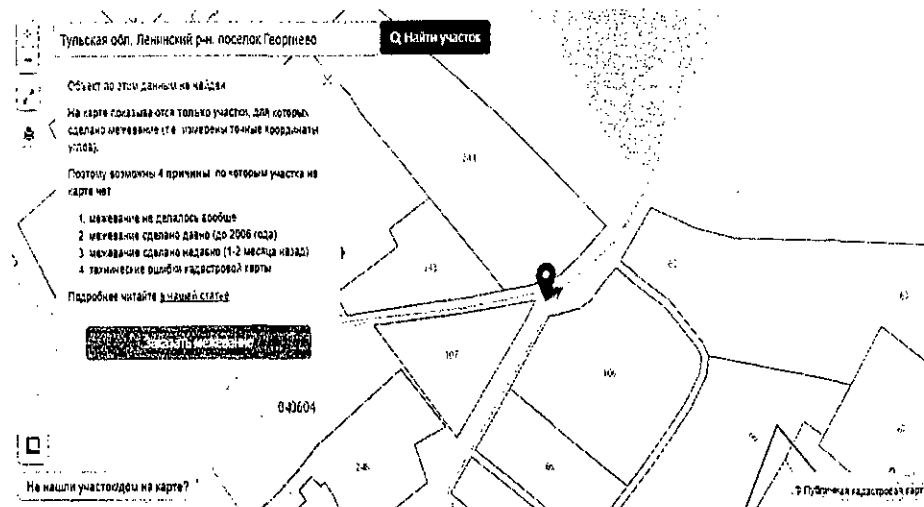

с. Алешня, ул. Северная

Публичная кадастровая карта Тульской области

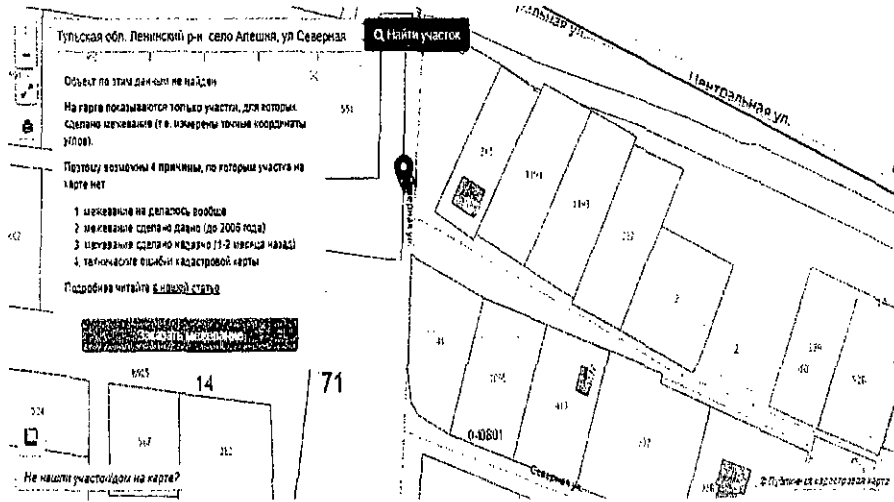

с. Алешня, ул. Парковая, д.15

Публичная кадастровая карта Тульской области на 04.06.2019

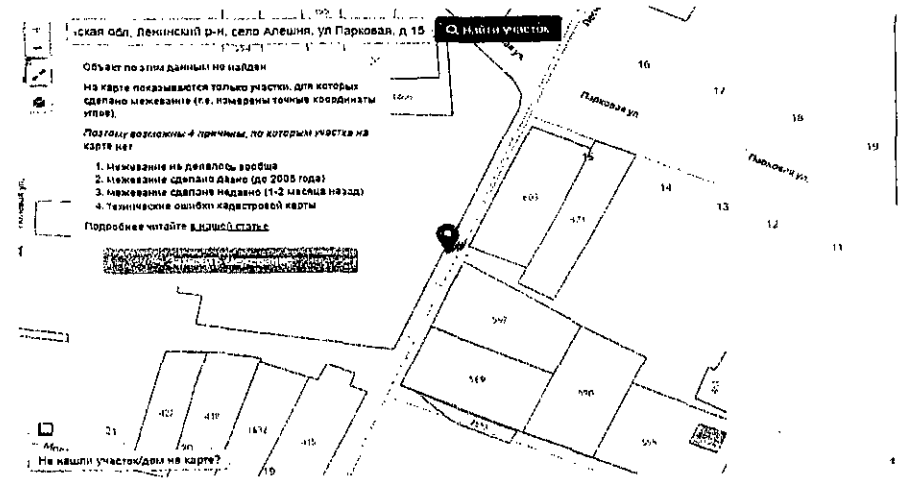

с. Алешня, ул. Молодежная, д.2

Публичная кадастровая карта Тульской области на 04.06.2019

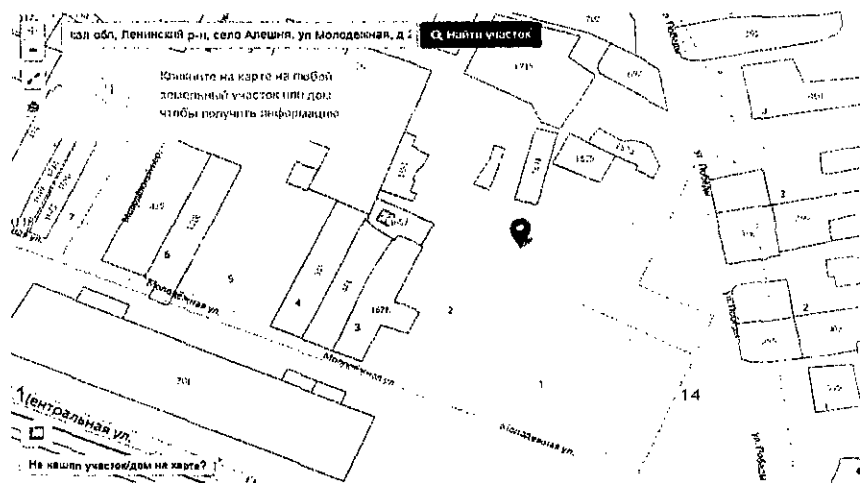

с. Алешня, ул. Совхозная, д.132

Публичная кадастровая карта Тульской области

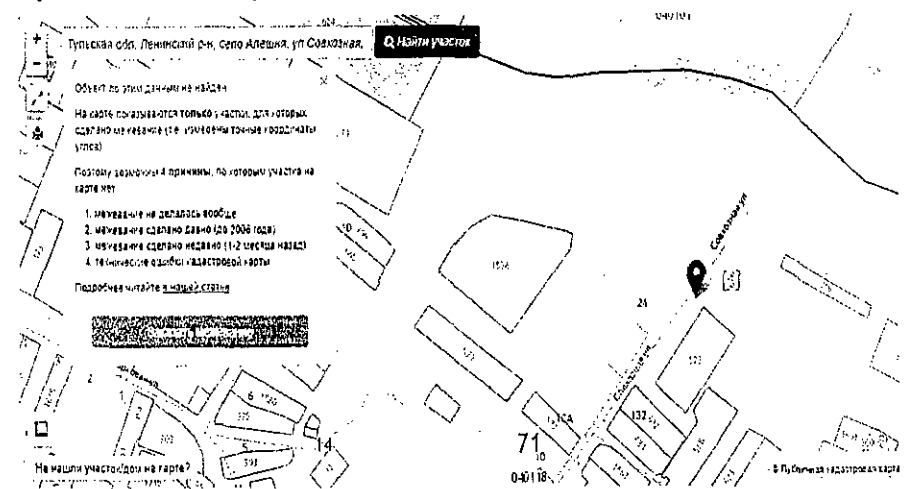

с. Алешня, ул. Лесная, д.7

Публичная кадастровая карта Тульской области

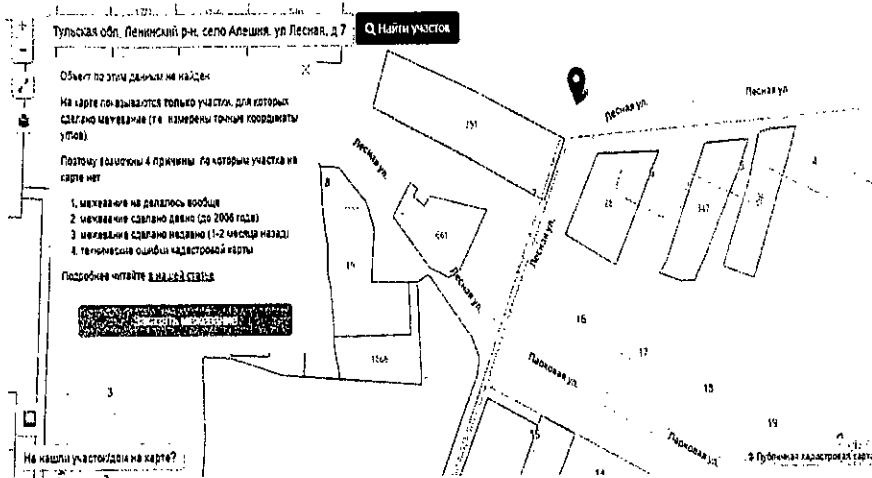

с. Федоровка, д.95

Публичная кадастровая карта Тульской области

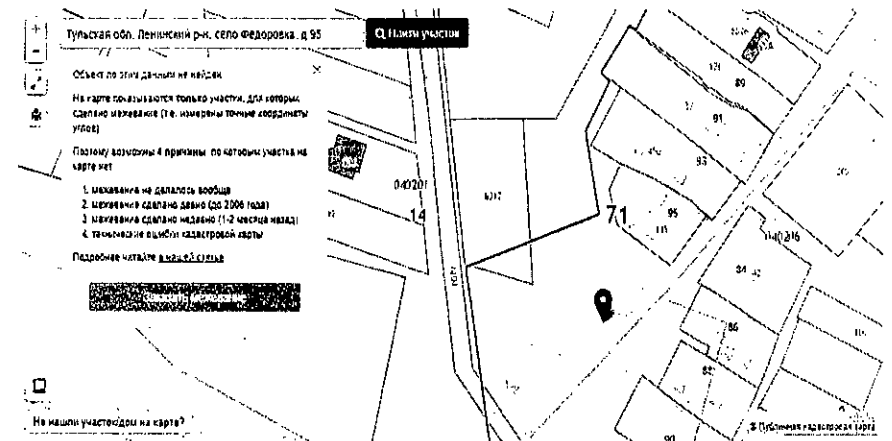

с. Федоровка, д.15

Публичная кадастровая карта Тульской области

с. Алешня, ул. Садовая около магазина РАЙПО

Публичная кадастровая карта Тульской области

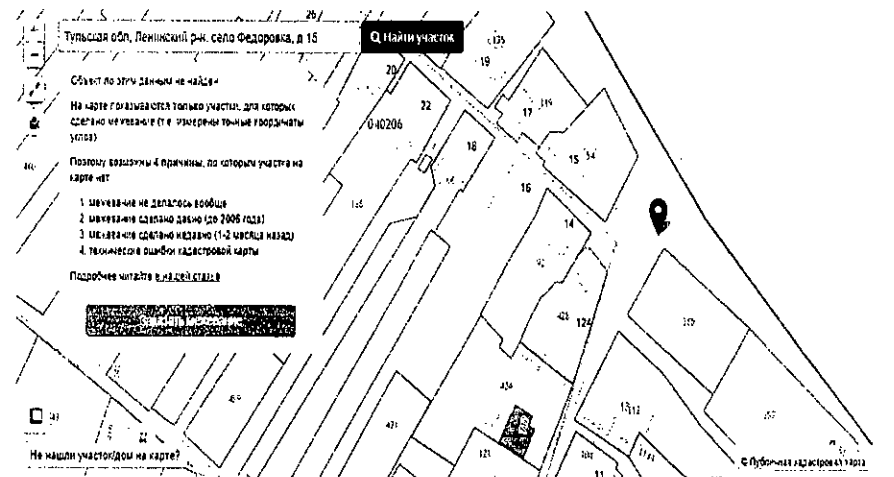
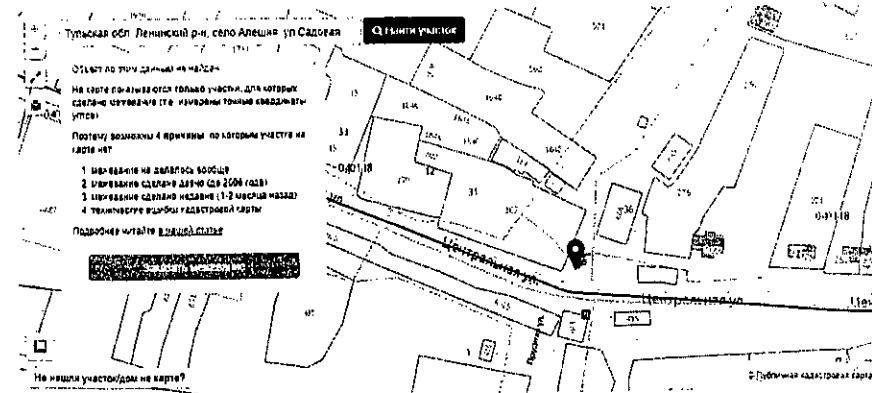

с. Федоровка, д.51

Публичная кадастровая карта Тульской области

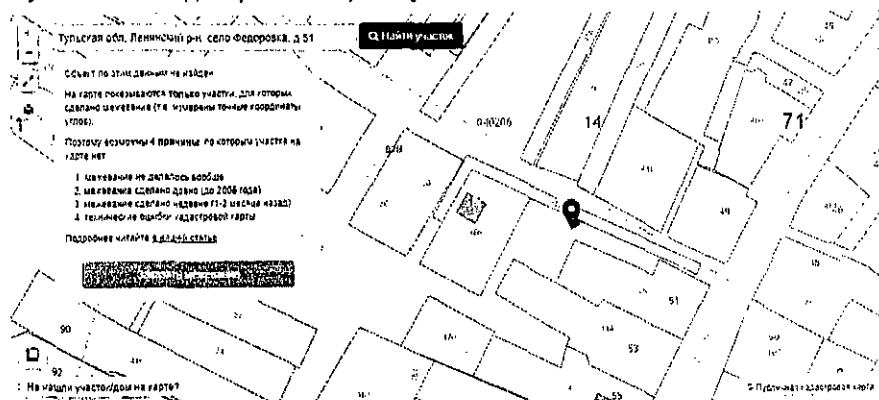

с. Федоровка, при въезде на ул. Центральная

Публичная кадастровая карта Тульской области

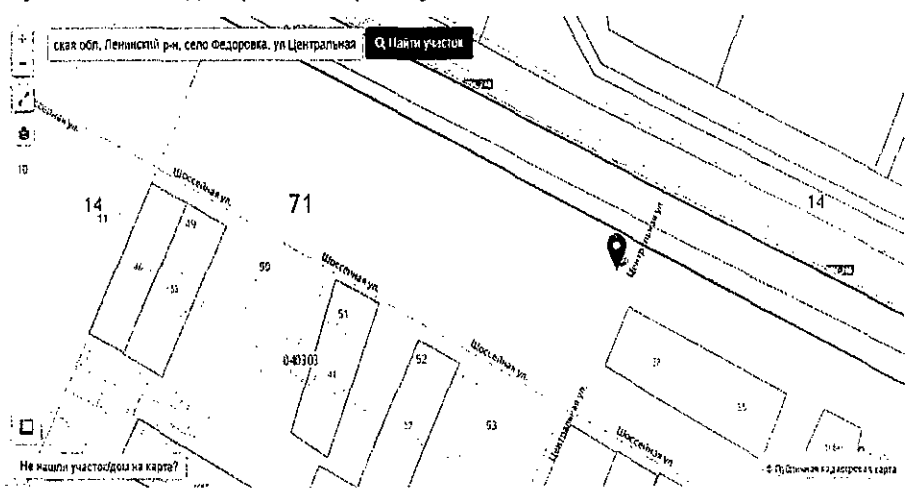

сельское поселение Инчпинское
пос. Рассвет

Публичная кадастровая карта Тульской области

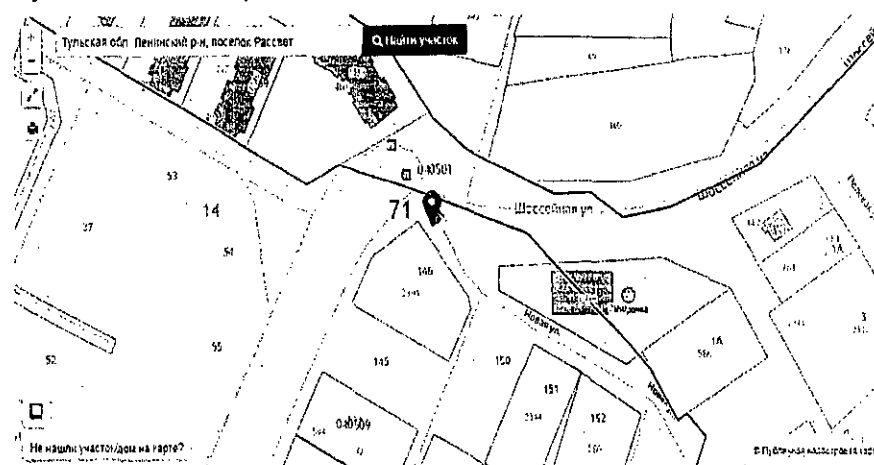

пос. Петровский, ул. Центральная, д. 32

Публичная кадастровая карта Тульской области

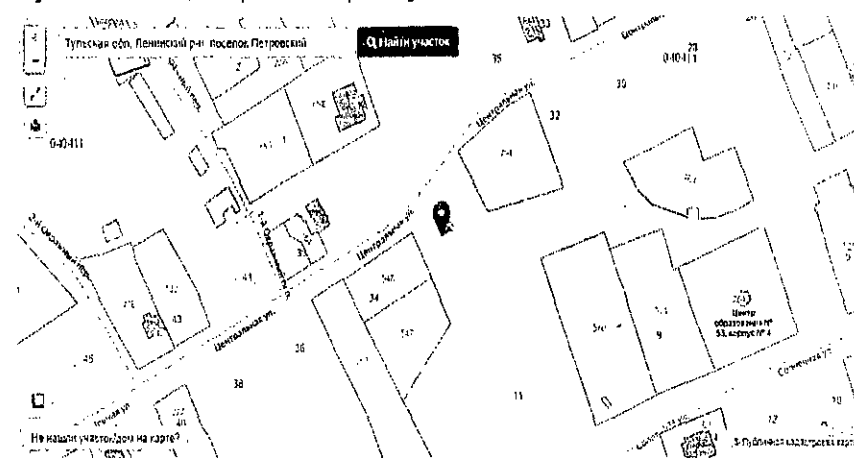

п. Петровский ул. Центральная д.2

Публичная кадастровая карта Тульской области

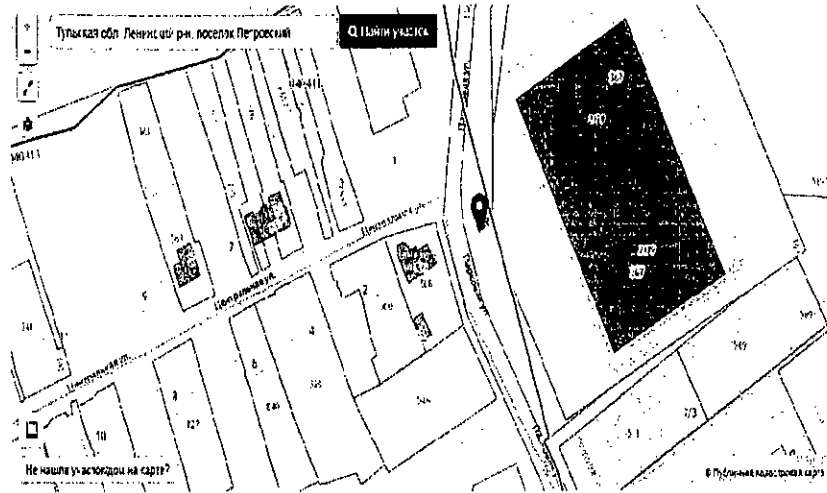

п. Н. Мыза ул. Шоссейная д.1

Публичная кадастровая карта Тульской области

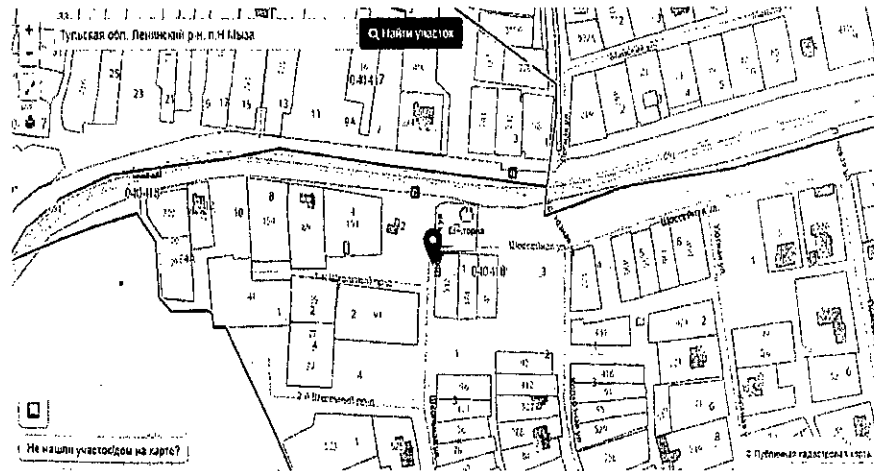

п. Н. Мыза ул. Шоссейная д.4

Публичная кадастровая карта Тульской области

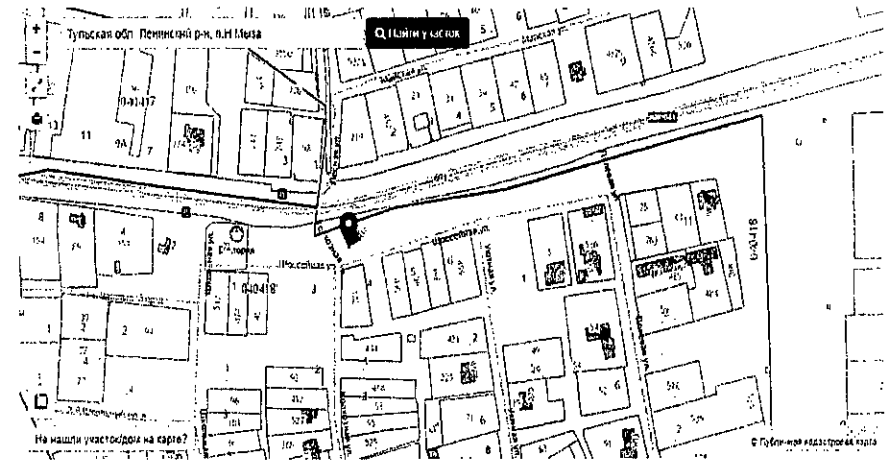

п. Н. Мыза, ул. Уютная, д. 1

Публичная кадастровая карта Тульской области

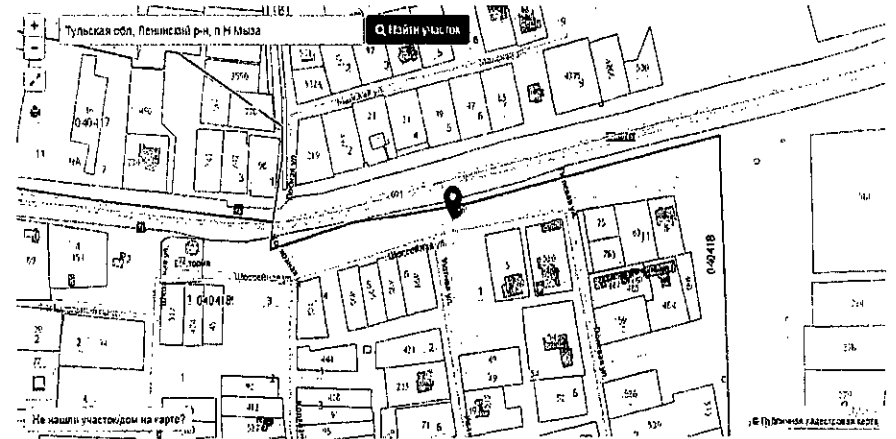

д. Юрьево, д. 73

Публичная кадастровая карта Тульской области

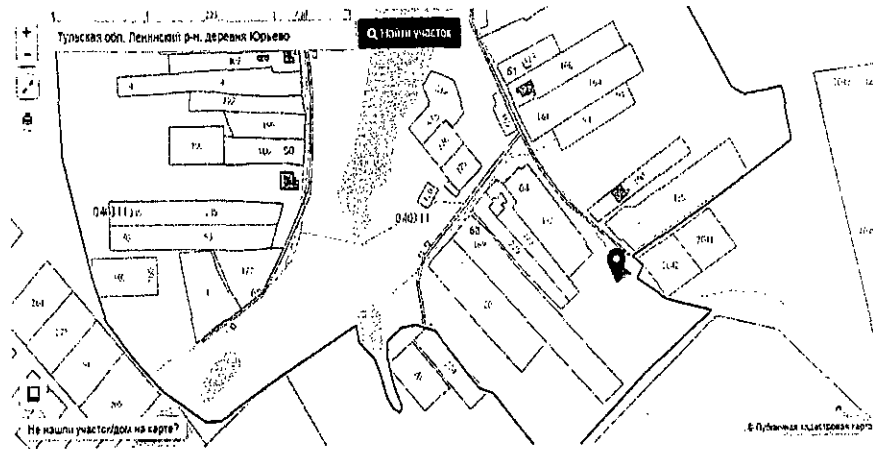

д. Прудное, д. 68

Публичная кадастровая карта Тульской области

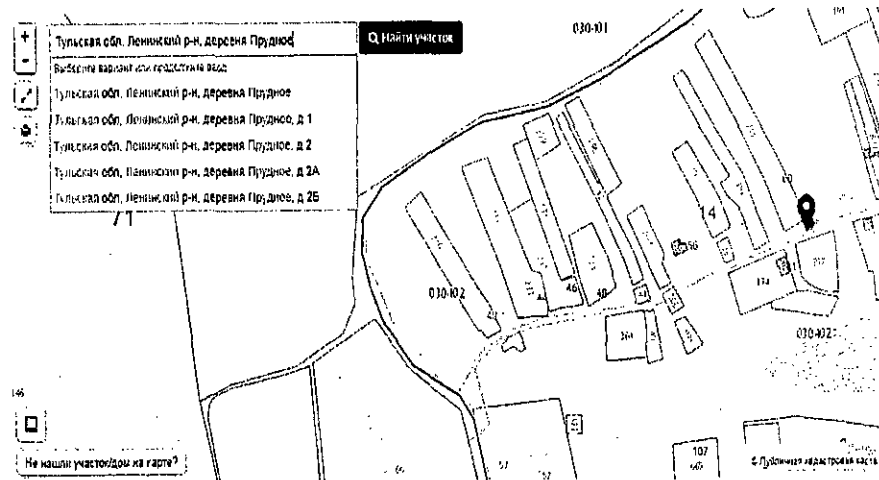

д. Прудное, д. 48

Публичная кадастровая карта Тульской области

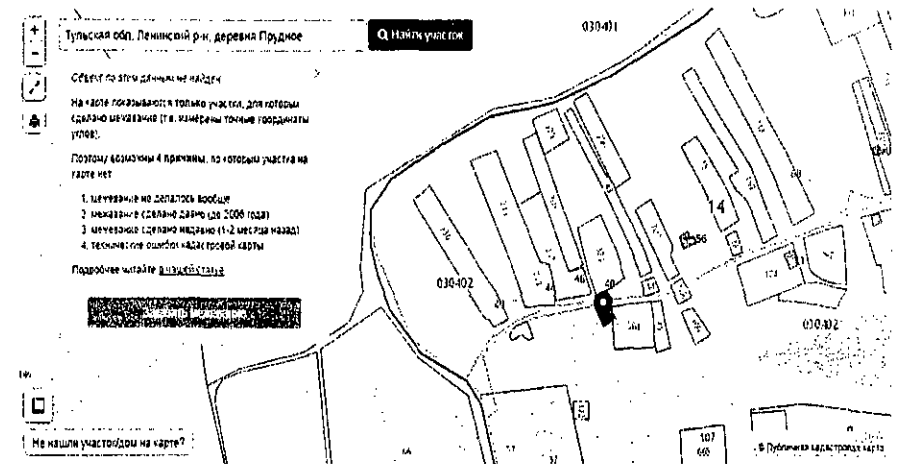

д. Прудное, д. 65

Публичная кадастровая карта Тульской области

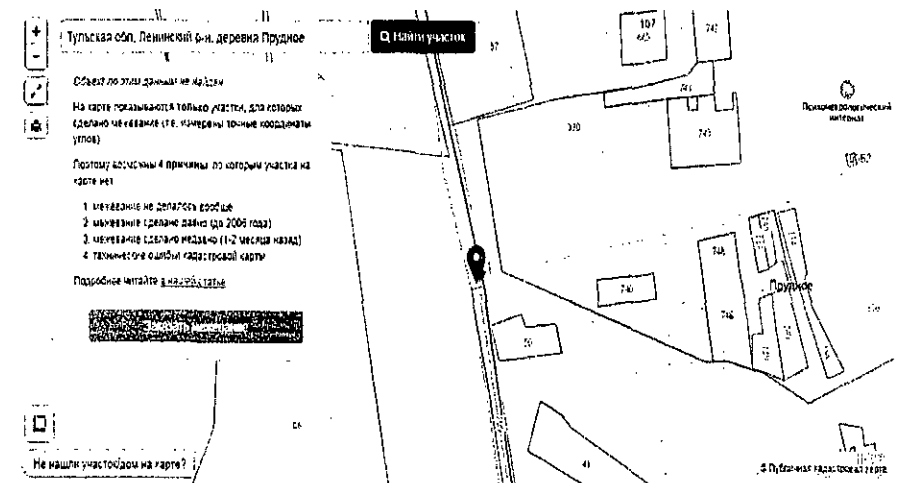

д. Прудное, д. 96

Публичная кадастровая карта Тульской области

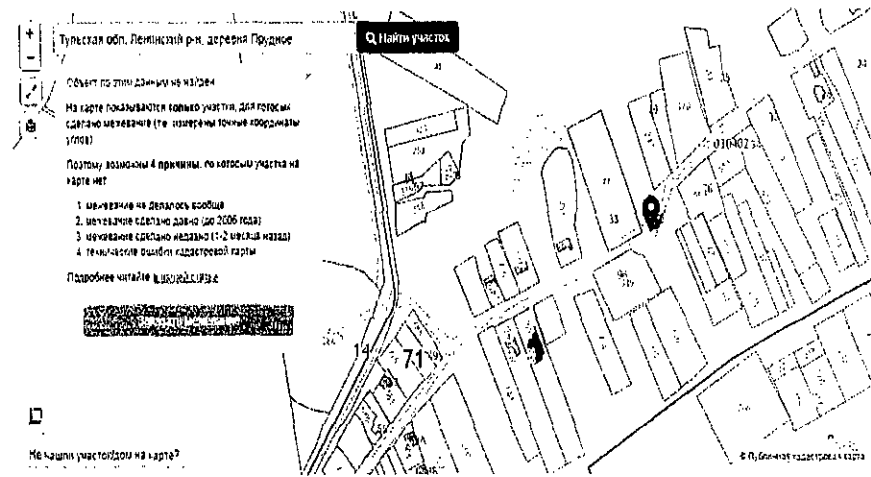

д. Судаково, 1-й проезд Шмидта

Публичная кадастровая карта Тульской области

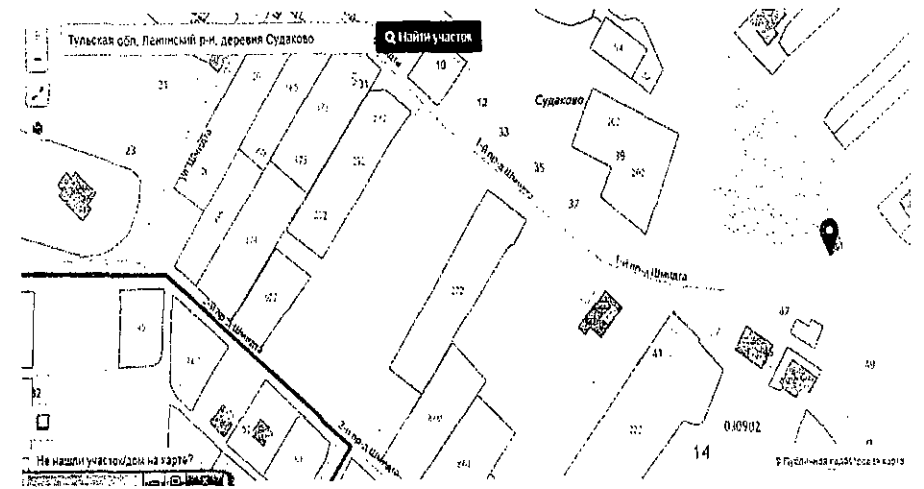

д. Прудное, д. 16

Публичная кадастровая карта Тульской области

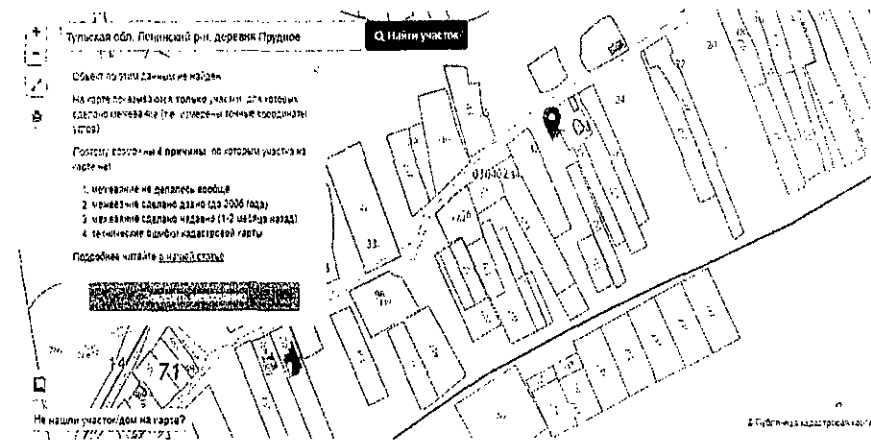

д. Судаково, Дзержинского, 1

Публичная кадастровая карта Тульской области

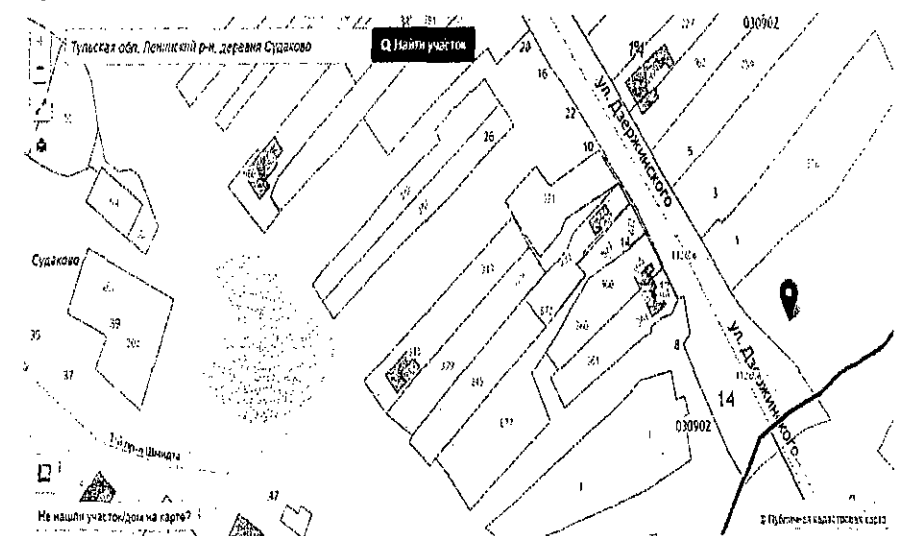

д. Судаково, Дзержинского, 61

Публичная кадастровая карта Тульской области

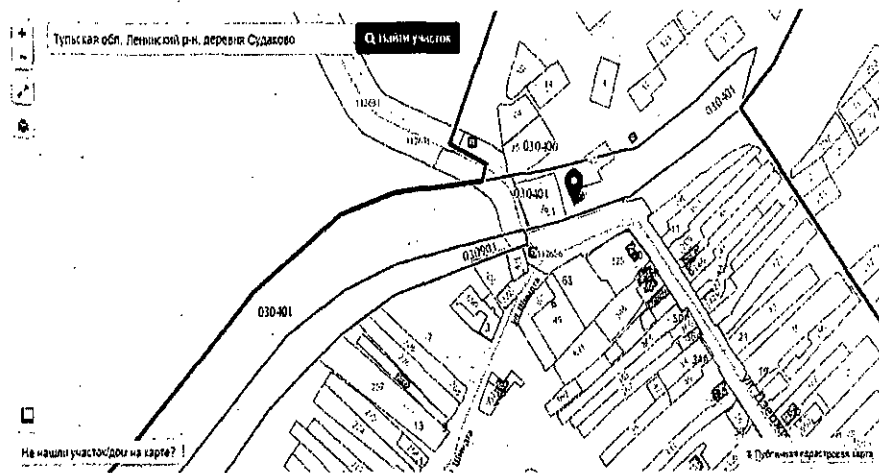

д. Нижняя Китаевка, на въезде

Публичная кадастровая карта Тульской области

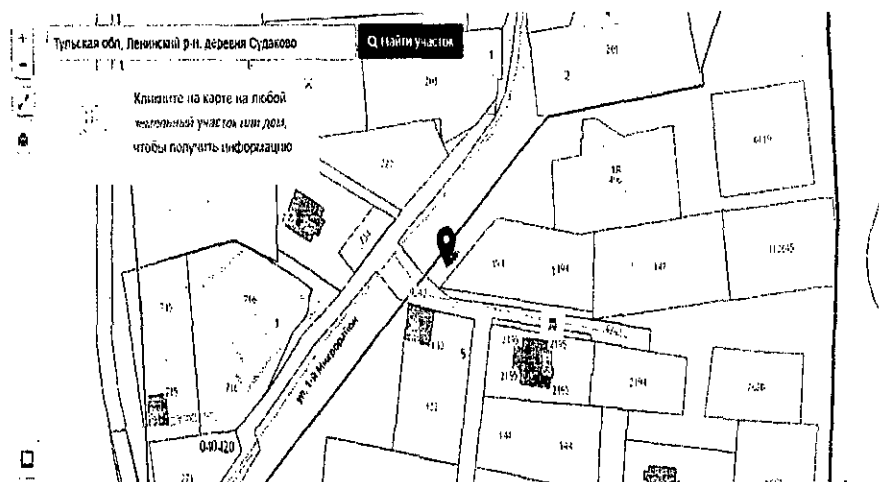

д. Нижняя Китаевка, д. 39

Публичная кадастровая карта Тульской области

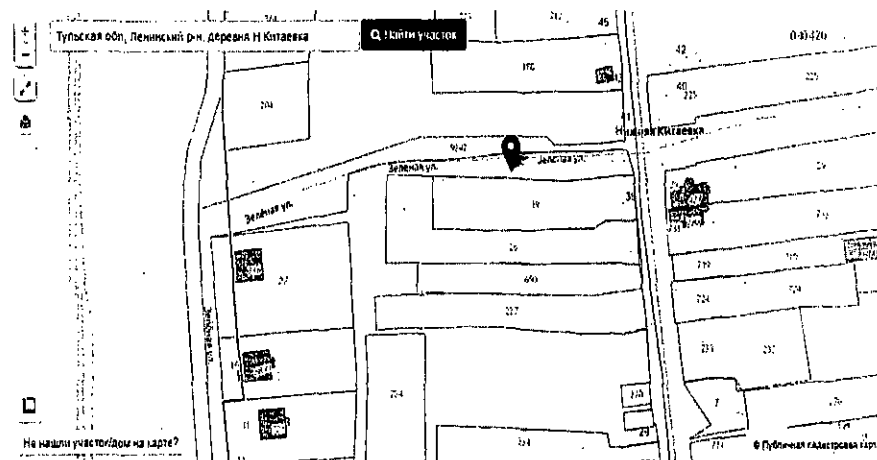

д. Нижняя Китаевка д.76

Публичная кадастровая карта Тульской области

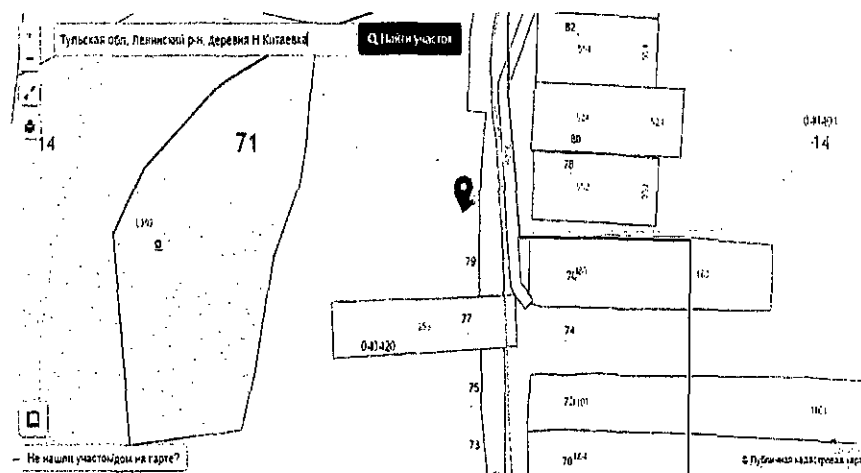

д. Н. Елькино на въезде

Публичная кадастровая карта Тульской области

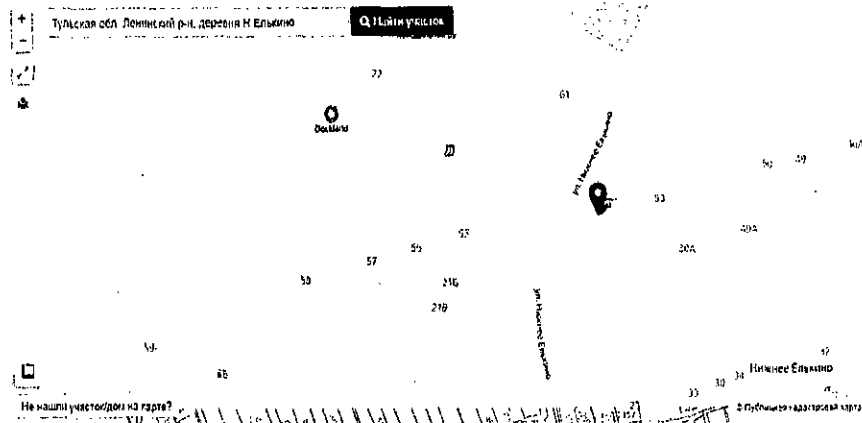

д. В. Елькино д.11

Публичная кадастровая карта Тульской области

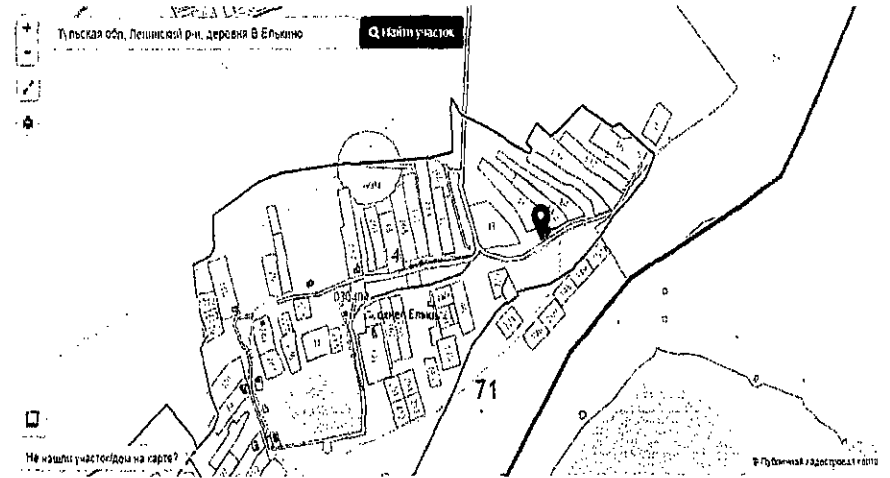

д. В. Елькино д.4

Публичная кадастровая карта Тульской области

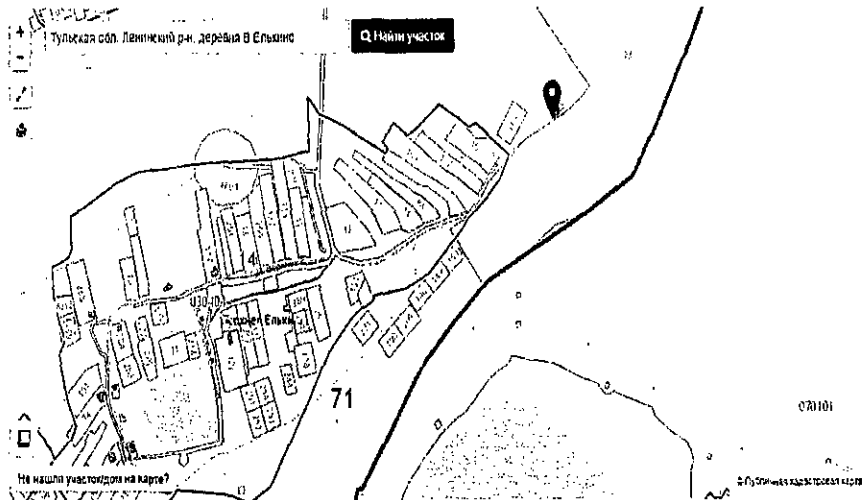

д. В. Елькино, д. 50

Публичная кадастровая карта Тульской области

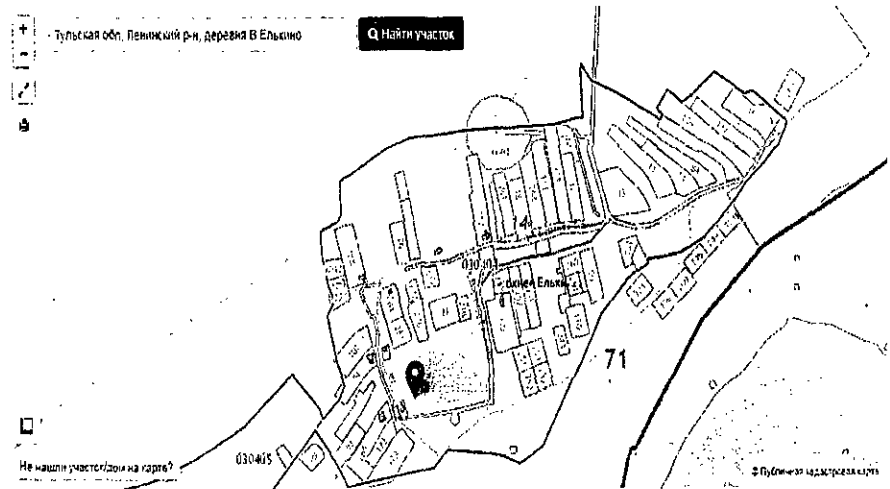

д. В. Елькино д.53

Публичная кадастровая карта Тульской области

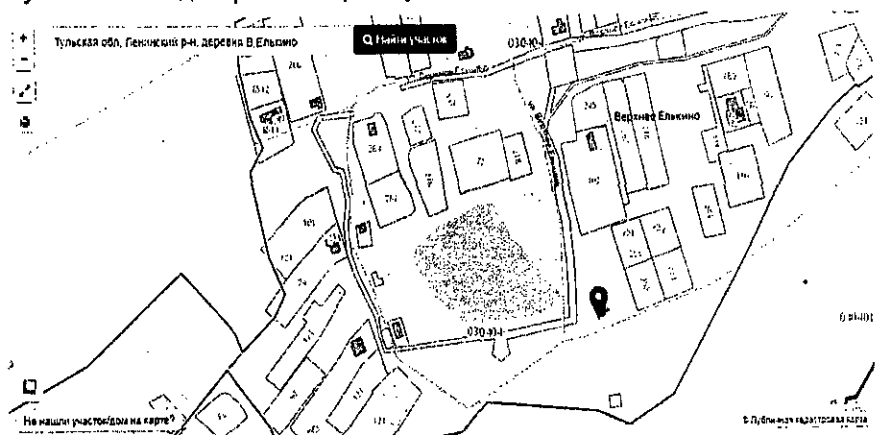

д. Хопилово ул. Новая на въезде

Публичная кадастровая карта Тульской области

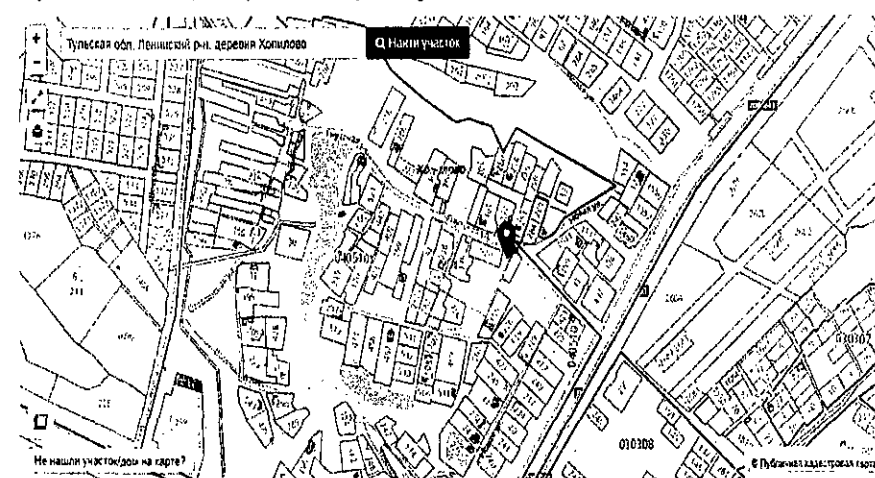

д. Мыза д.27

Публичная кадастровая карта Тульской области

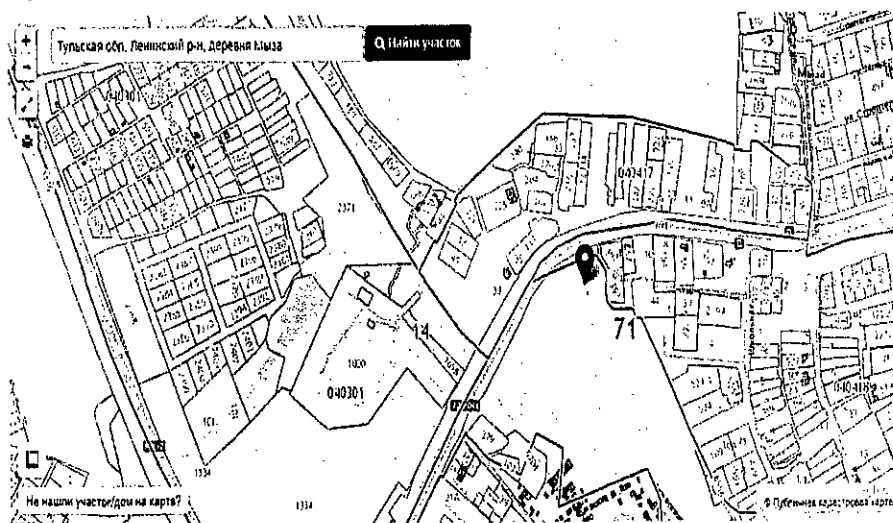

д. Хопилово, ул. Придорожная, д. 3

Публичная кадастровая карта Тульской области

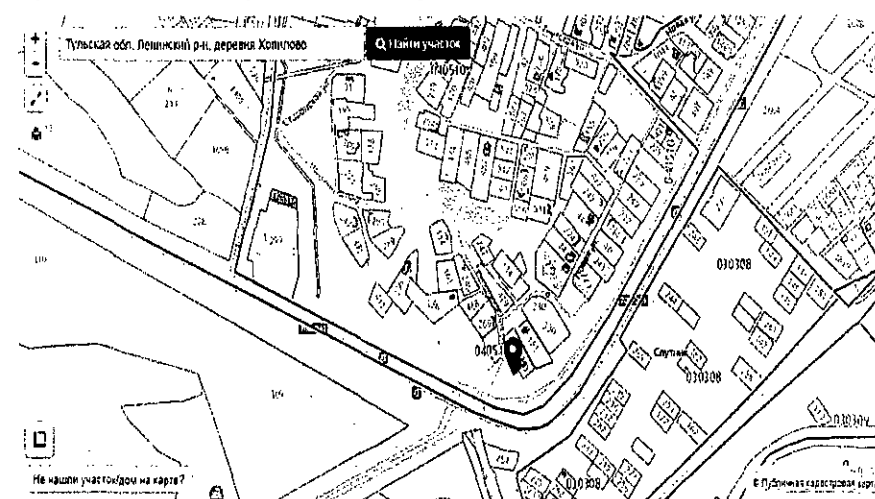

д. Хопилово ул. Сторонская 6

Публичная кадастровая карта Тульской области

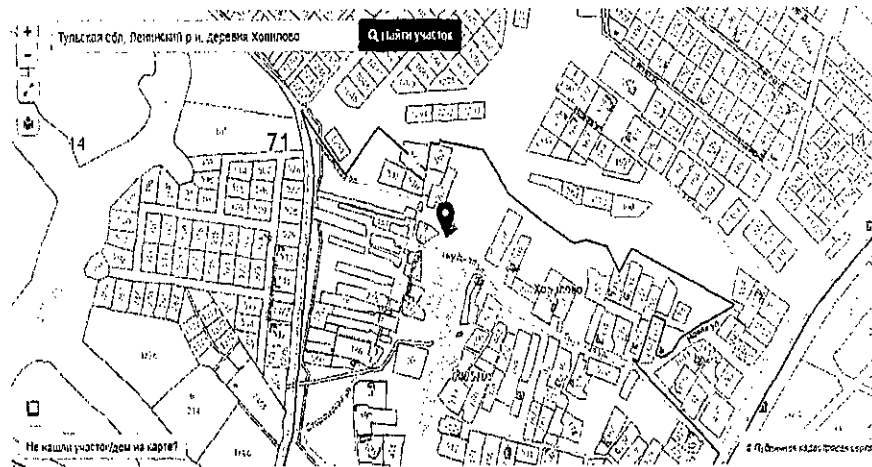

д. Хопилово ул. Сторонская на въезде

Публичная кадастровая карта Тульской области

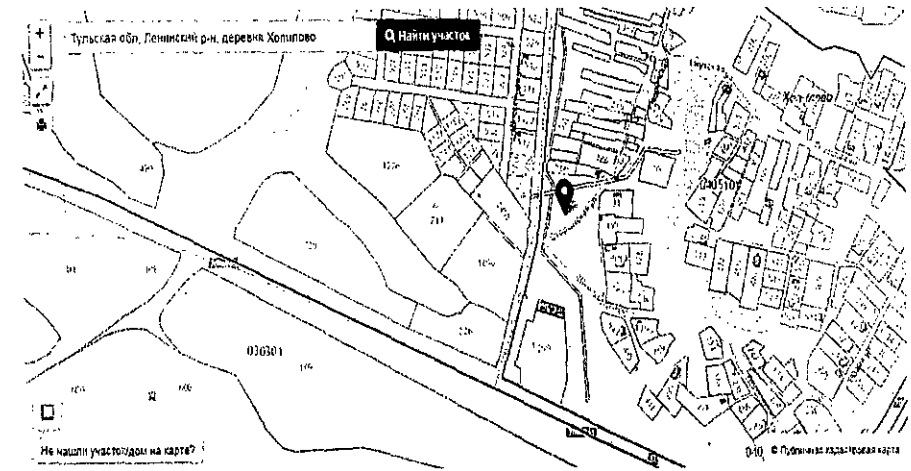

д. Хопилово ул. Сторонская д.13

Публичная кадастровая карта Тульской области

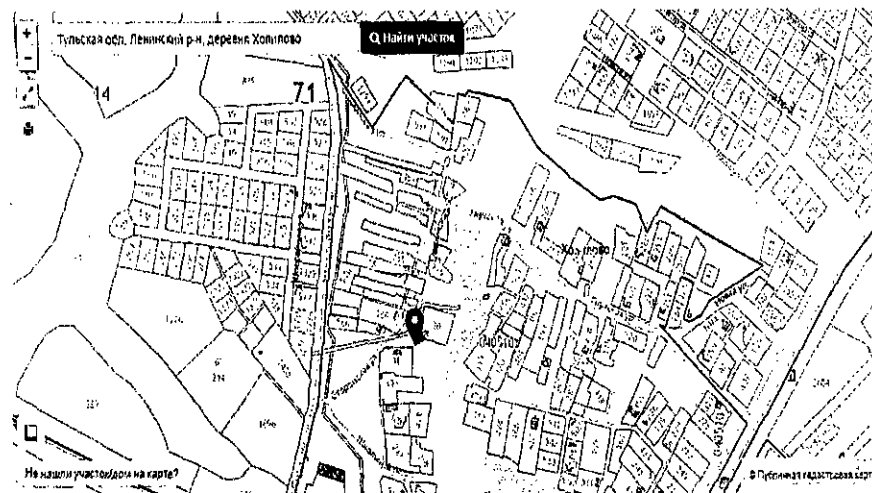

д. Харино ул. Центральная д.2

Публичная кадастровая карта Тульской области

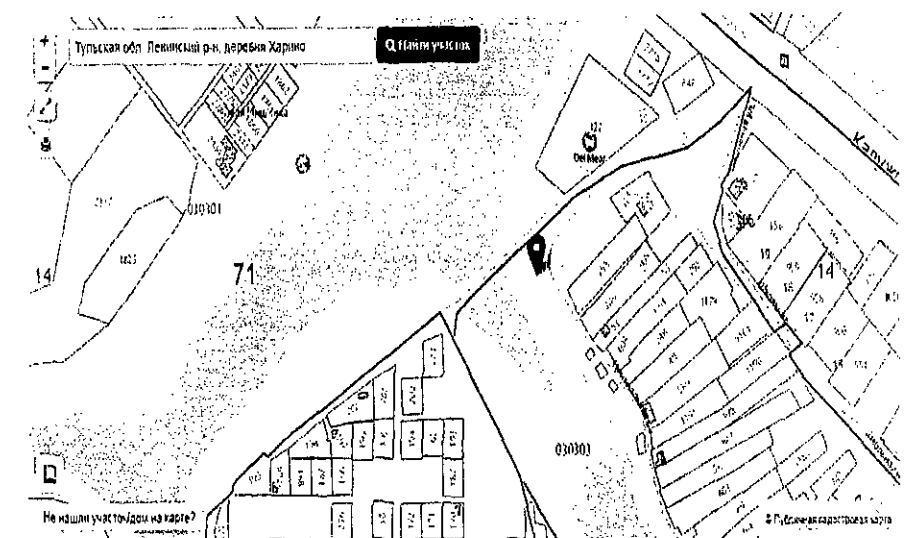

д. Харино ул. Овражная д.5

Публичная кадастровая карта Тульской области

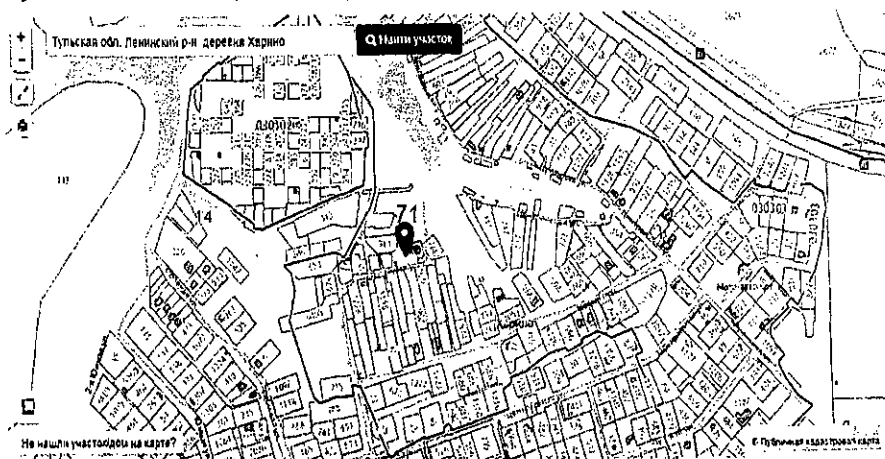

д. Харино ул. Центральная на въезде

Публичная кадастровая карта Тульской области

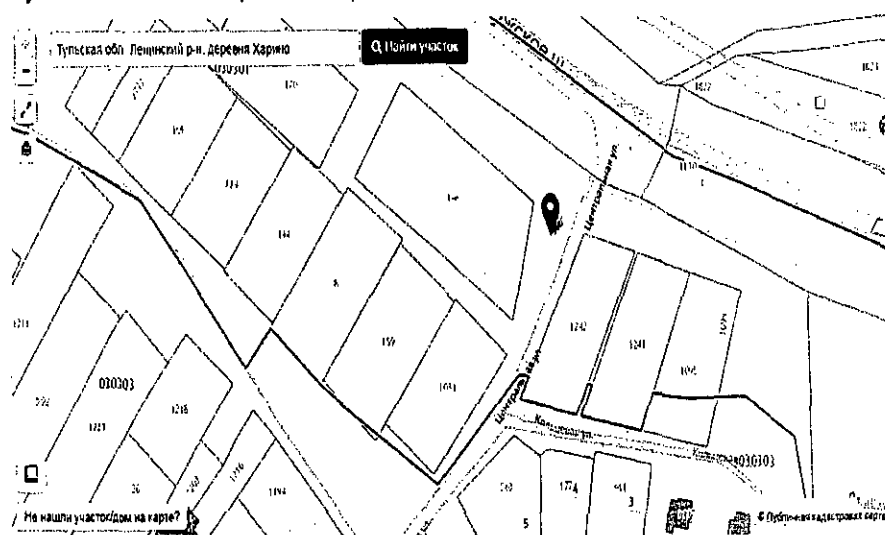

п. Южный за д.19

Публичная кадастровая карта Тульской области

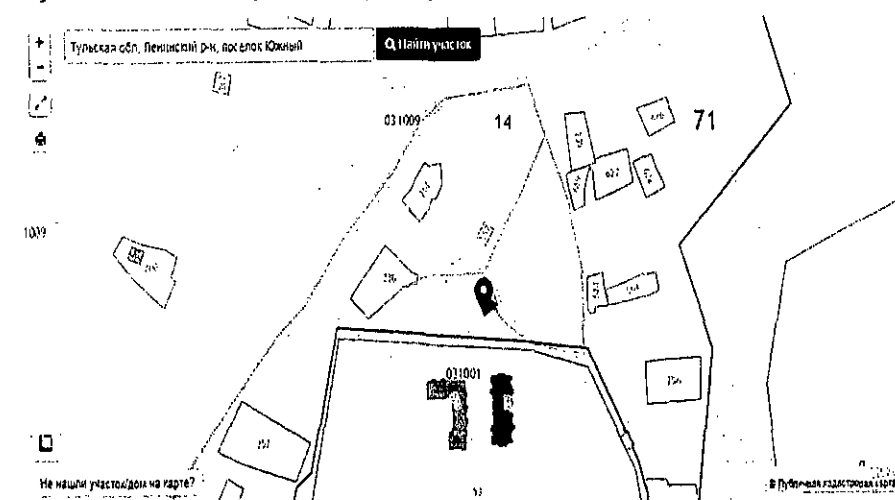

д. Рвы

Публичная кадастровая карта Тульской области

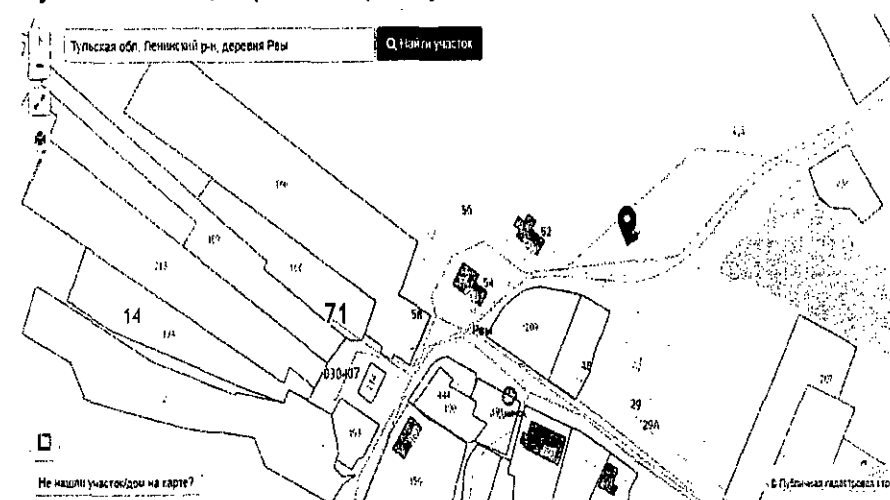

д. Волянь

Публичная кадастровая карта Тульской области

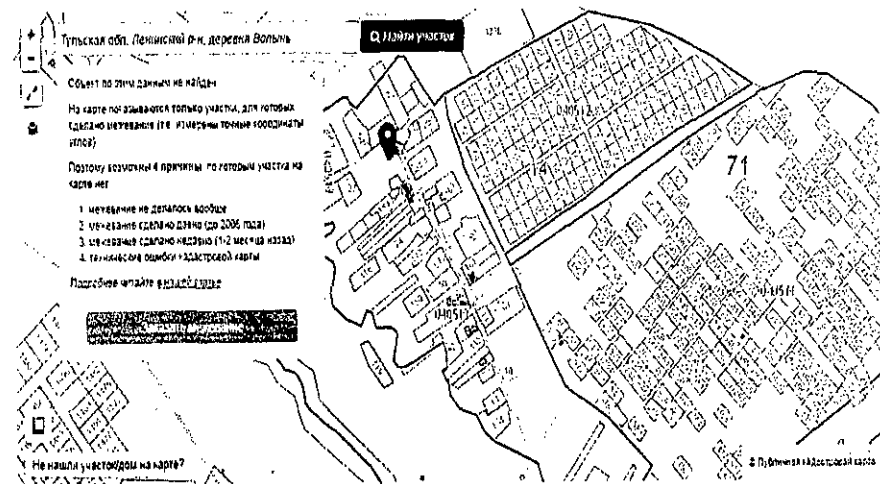

д. Садки

Публичная кадастровая карта Тульской области

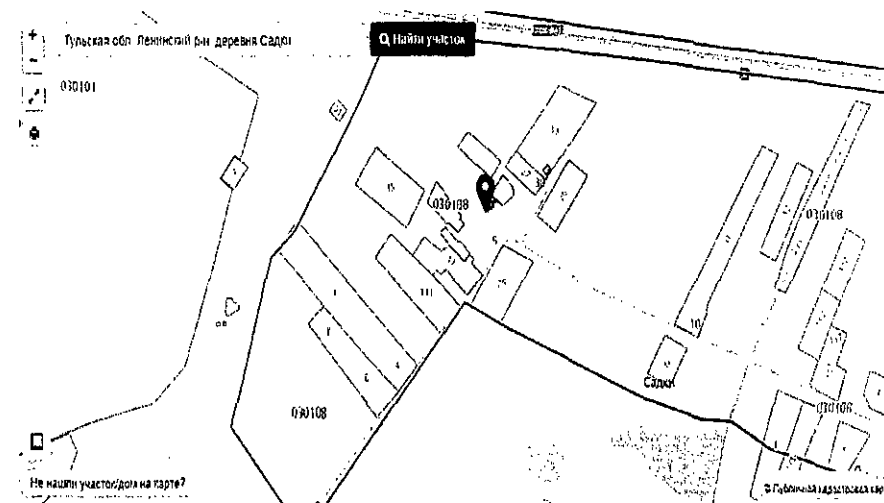

д. Уваровка

Публичная кадастровая карта Тульской области

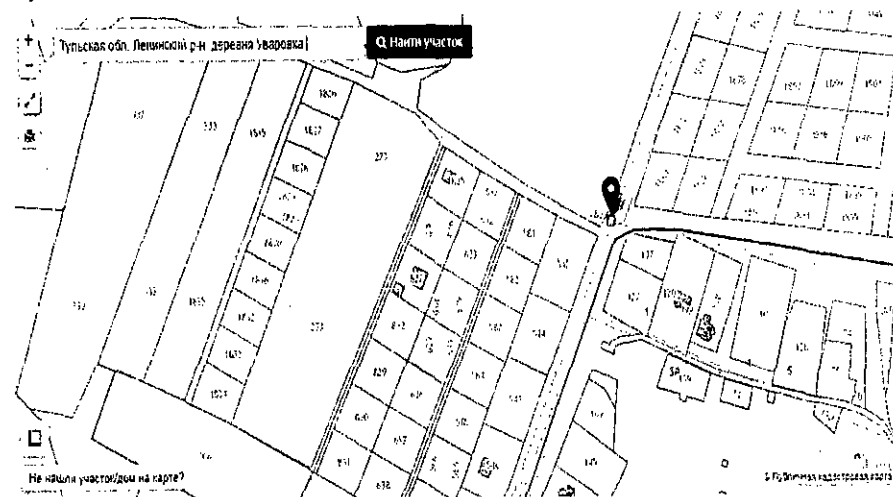

д. Долгое, ул. Центральная

Публичная кадастровая карта Тульской области

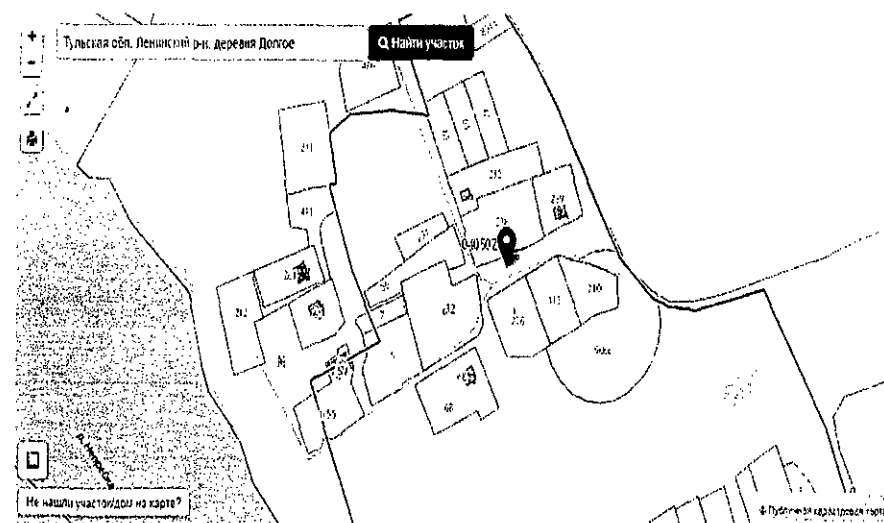

д. Долгое, ул. Дачная

Публичная кадастровая карта Тульской области

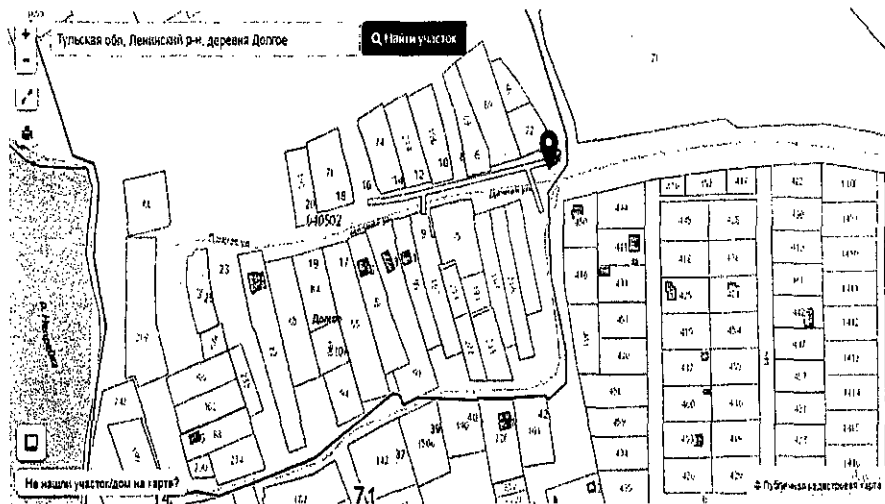

д. Малахово д.5

Публичная кадастровая карта Тульской области

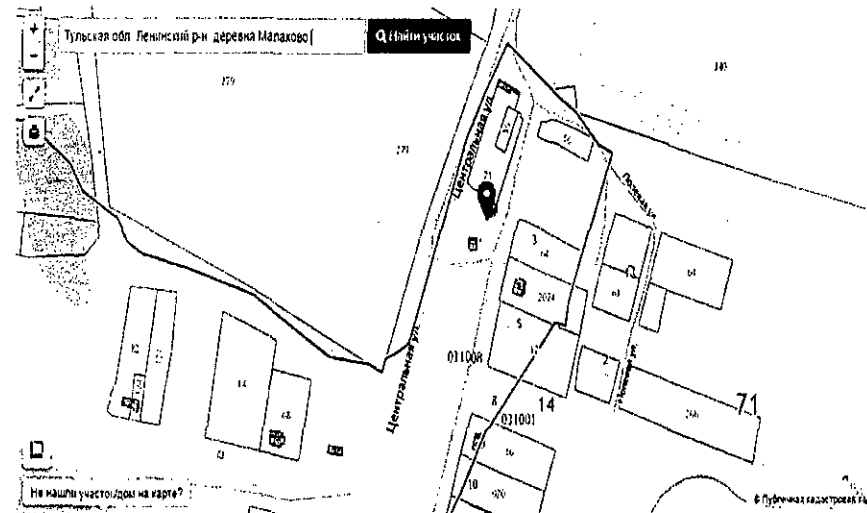

д. Струково

Публичная кадастровая карта Тульской области

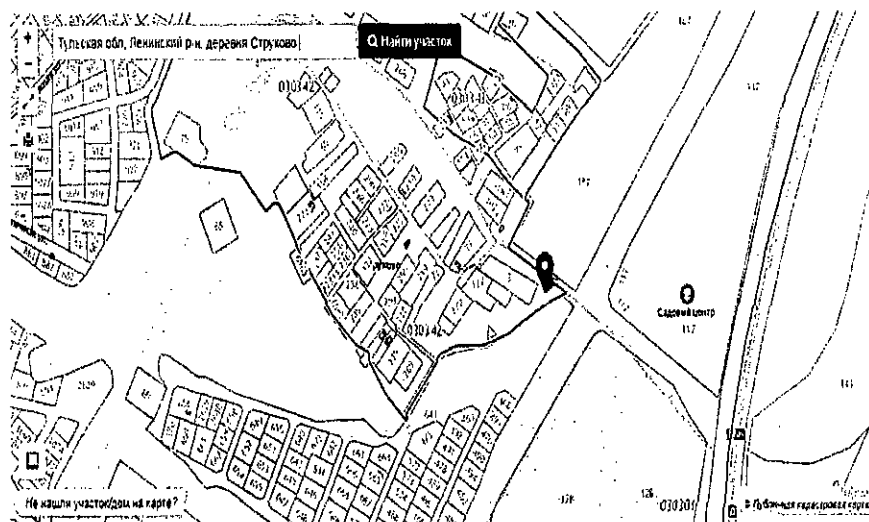

д. Малахово, д. 28

Публичная кадастровая карта Тульской области

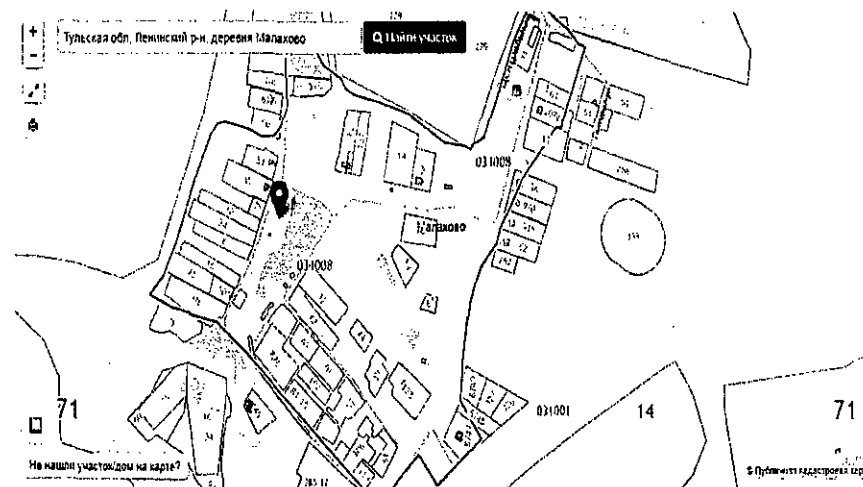

д. Малахово д.50

Публичная кадастровая карта Тульской области

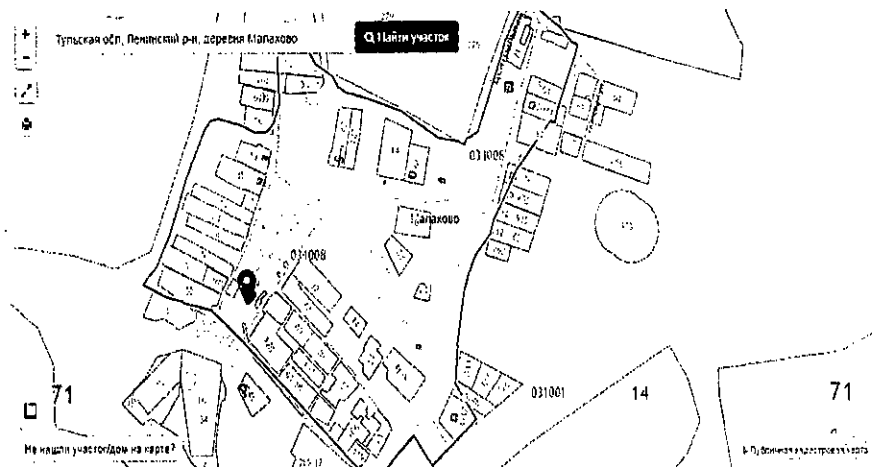

с. Алешня, ул. Парковая, д. 23

Публичная кадастровая карта Тульской области на 06.06.2019

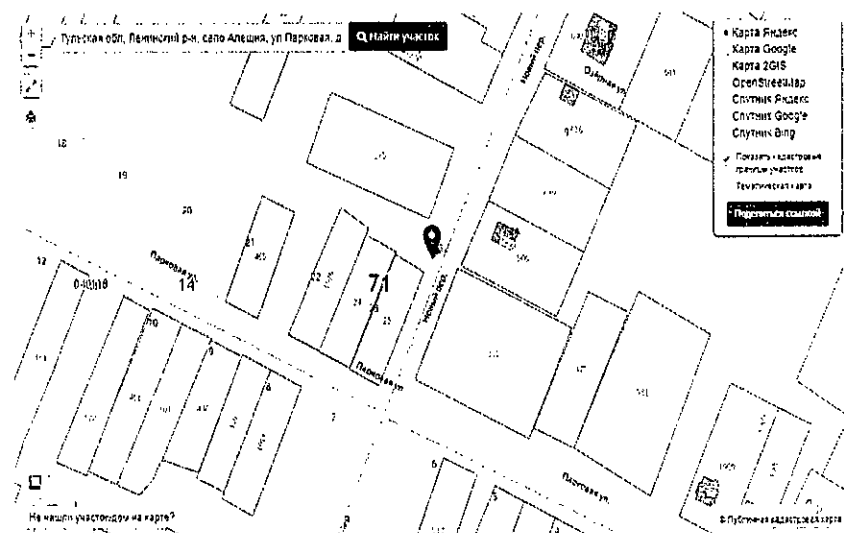

Шахты Рвы

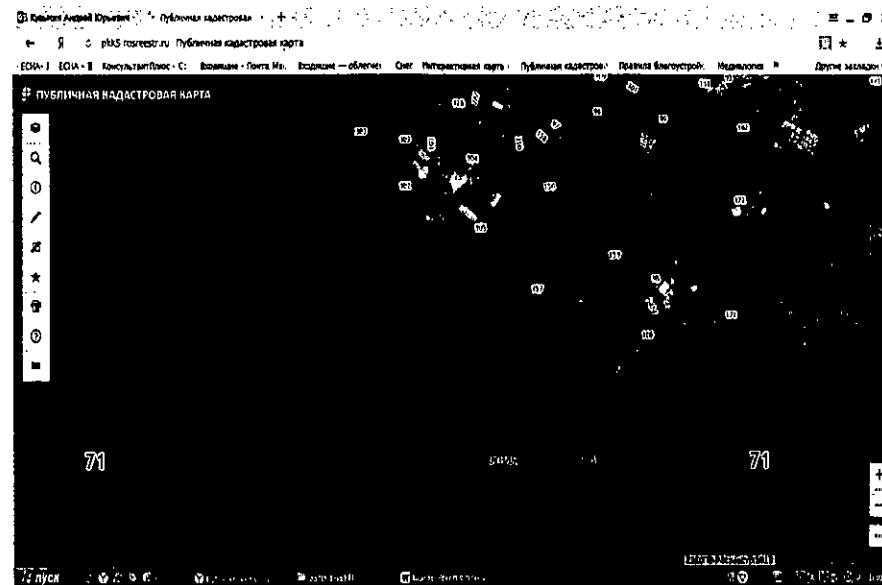

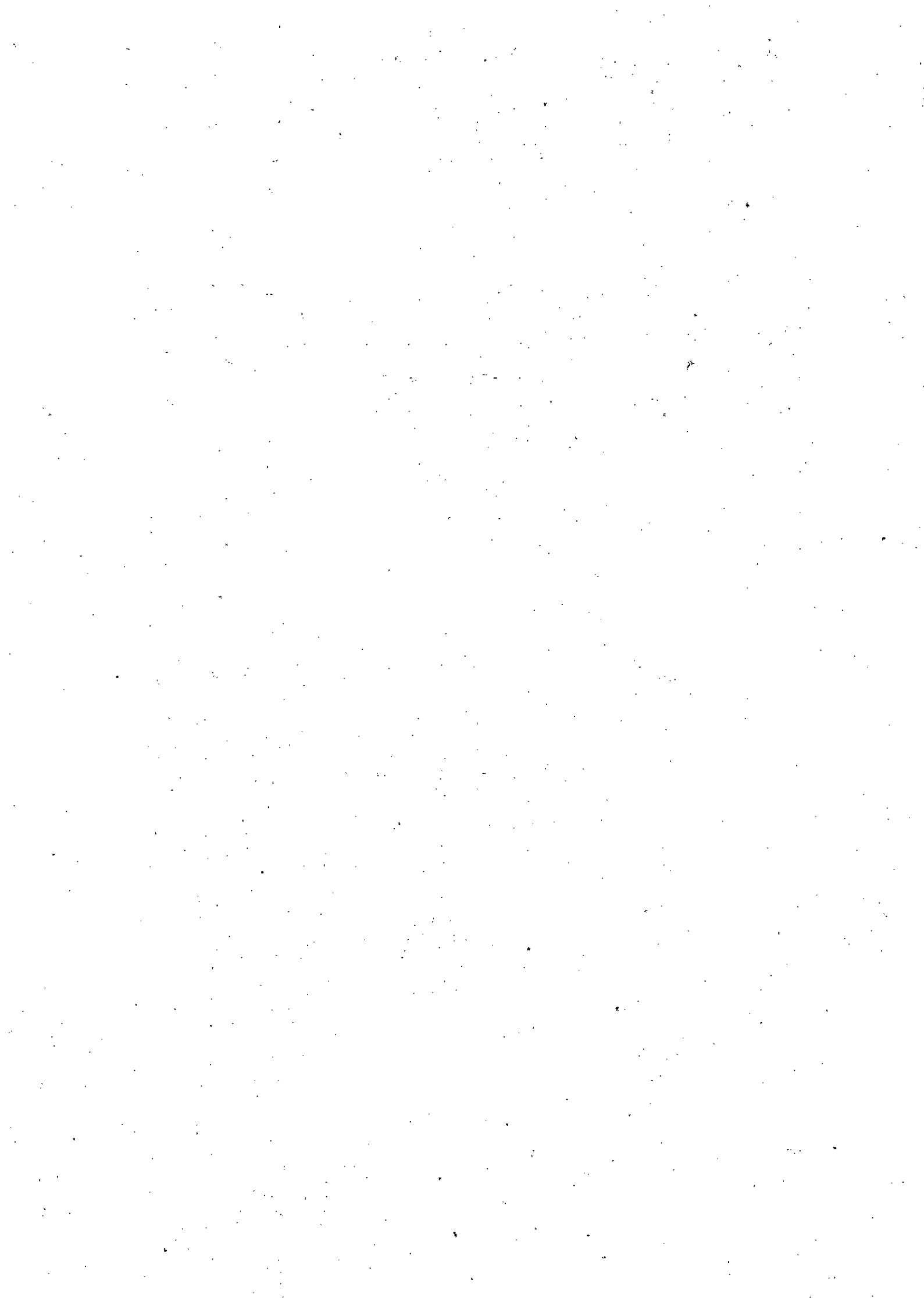

Центральный территориальный округ города Тулы

д. Варваровка, д. 4

Публичная кадастровая карта Тульской области

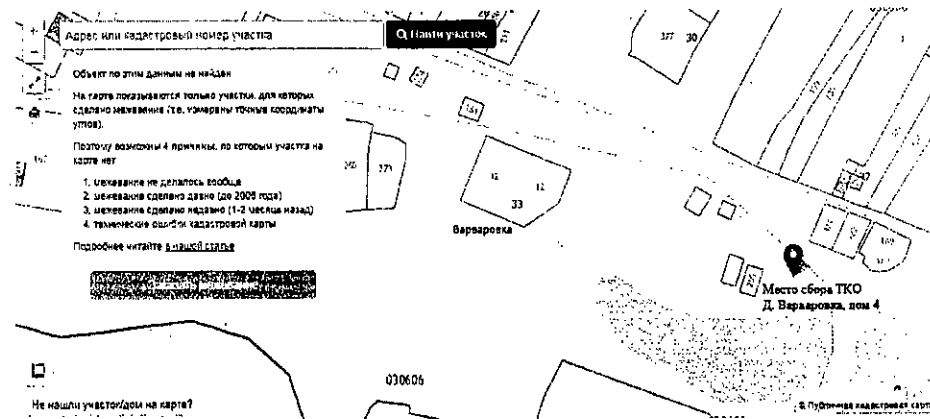

д. Варваровка при въезде

Публичная кадастровая карта Тульской области

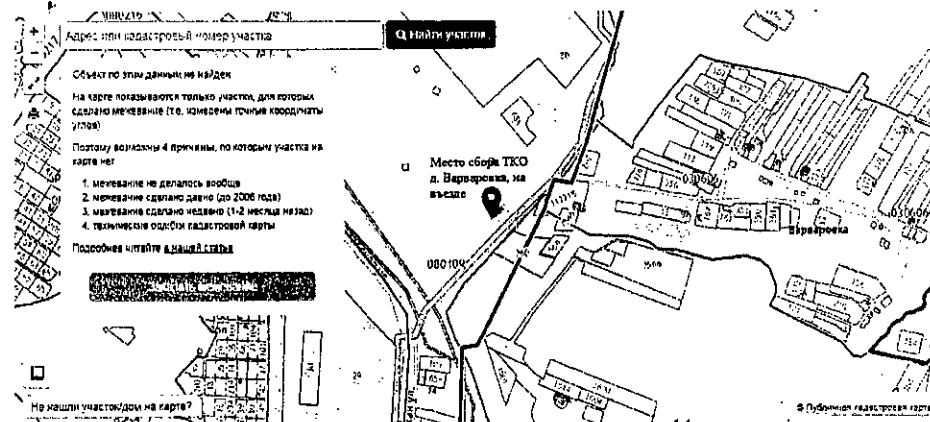

г. Тула

ул. Дзержинского/ул. К. Либкнехта



д. Ильинка, ул. Дачная, д. 11

Публичная кадастровая карта Тульской области

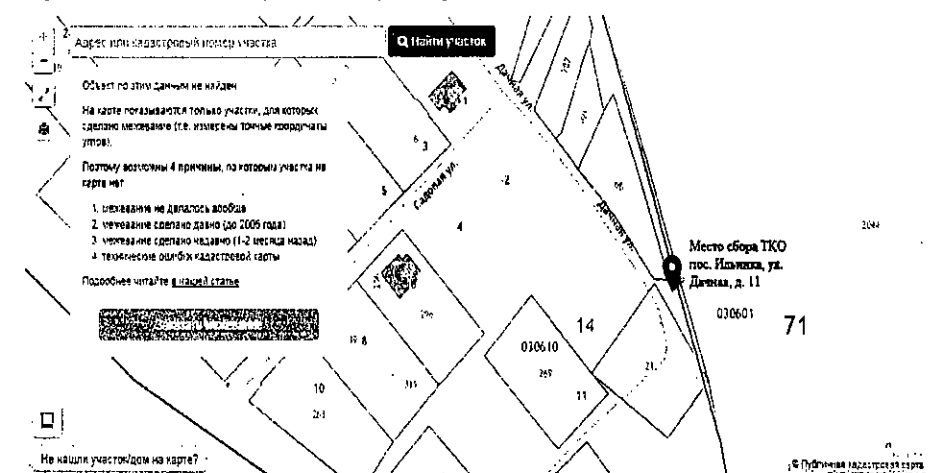





пос. Угольный, ул. Кирпичная, д. 2

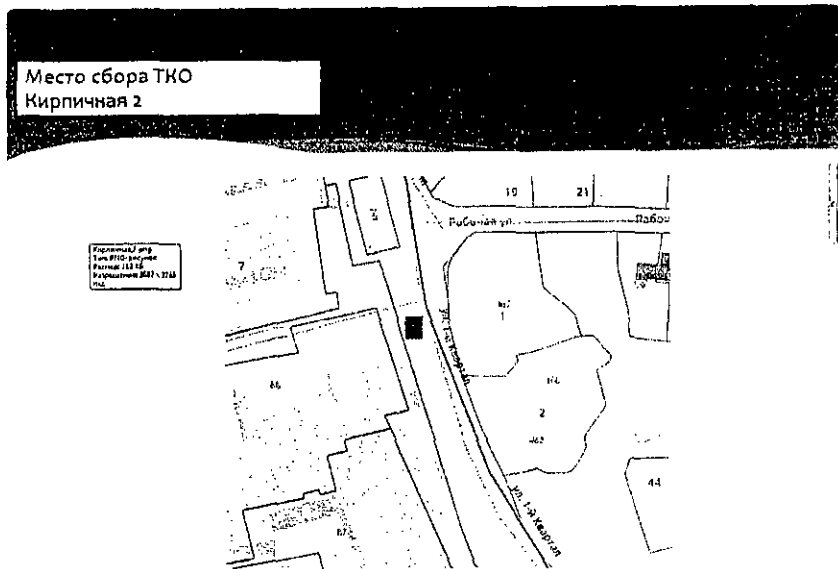

д. Крюковка плотина

Публичная кадастровая карта Тульской области

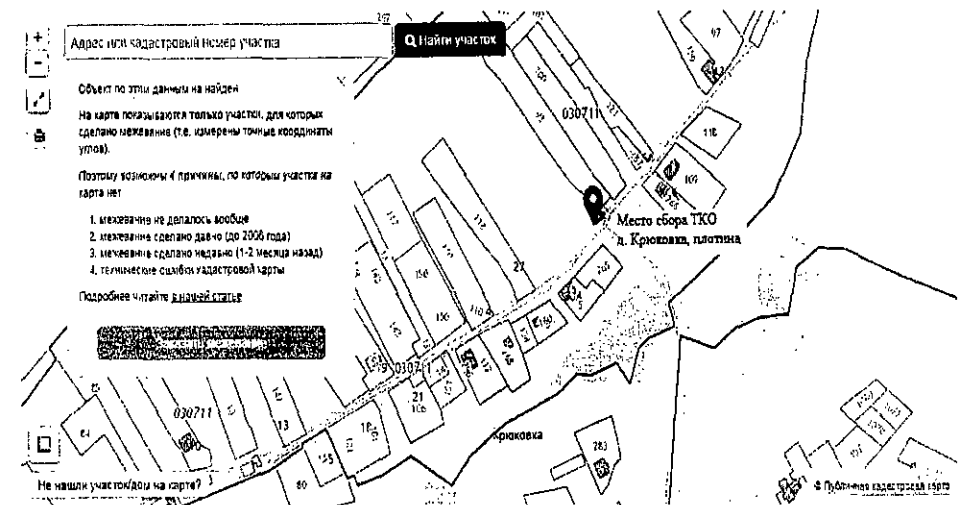

д. Кишкино, д. 37

Публичная кадастровая карта Тульской области

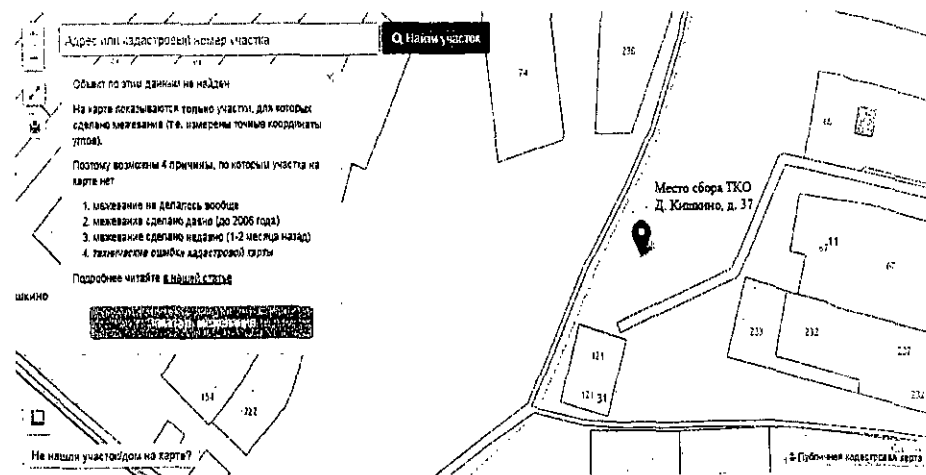

с. Лутовиново, д. 1, 2

Публичная кадастровая карта Тульской области

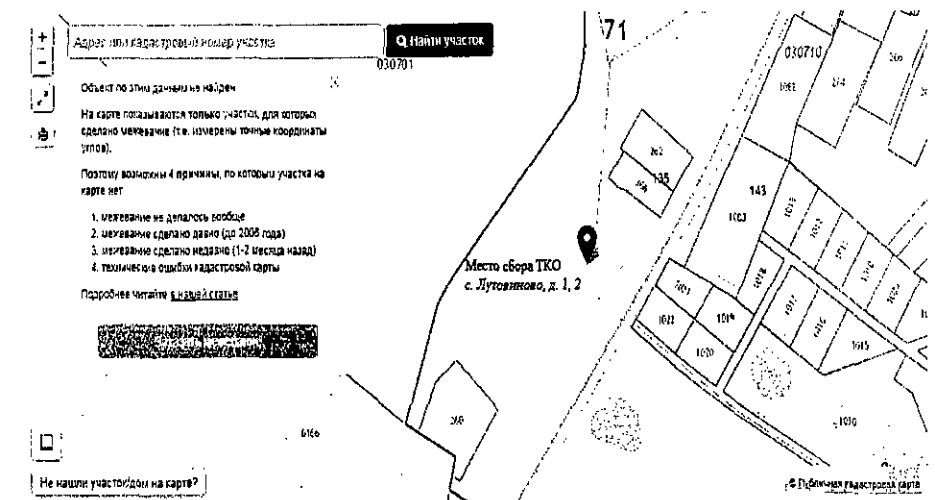

Матвеевские дачи

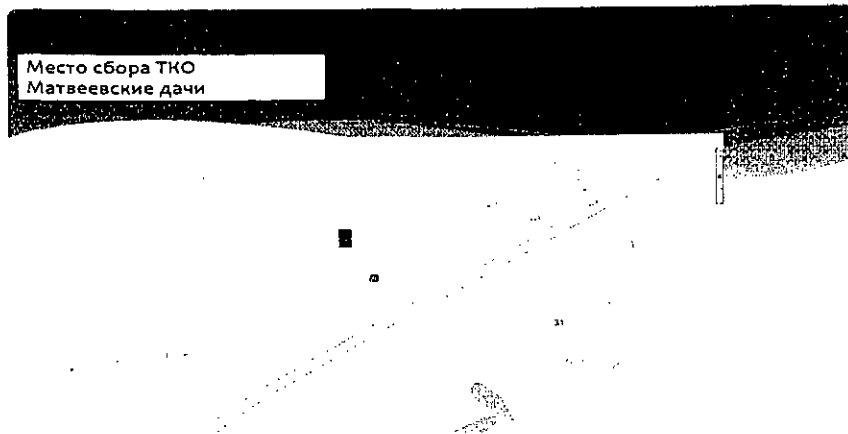

д. Нижние Присады, около магазина

Публичная кадастровая карта Тульской области

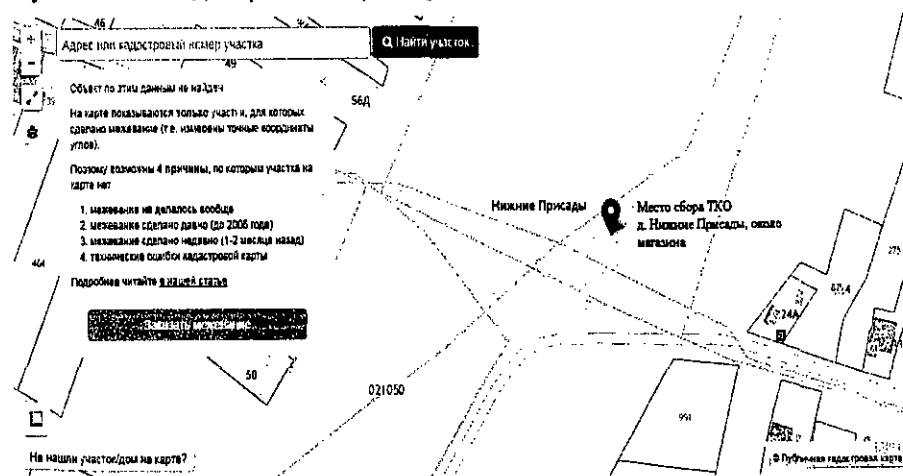

д. Никитино

Публичная кадастровая карта Тульской области

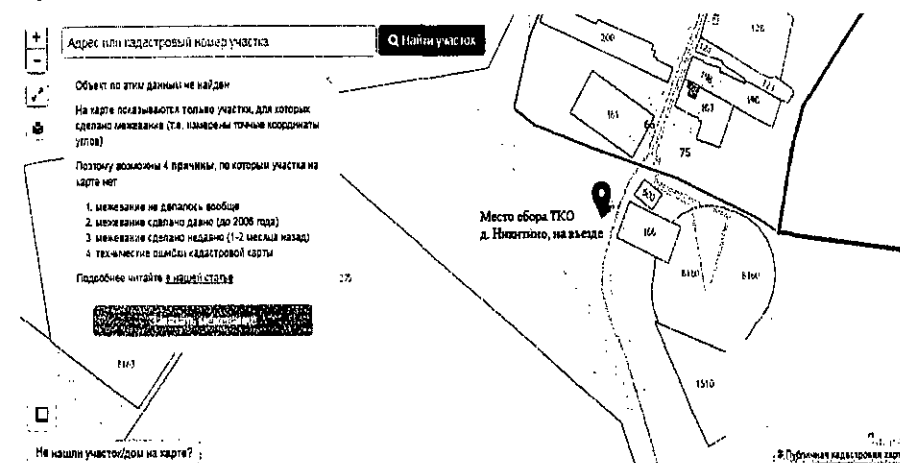

пос. Южный, ул. 2-ая Овражная, в районе, д. 2

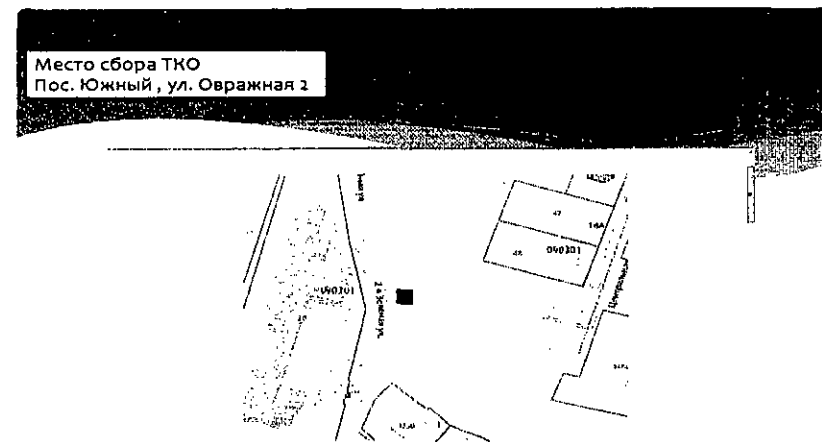

с. Осиновая Гора, д. 73

Публичная кадастровая карта Тульской области

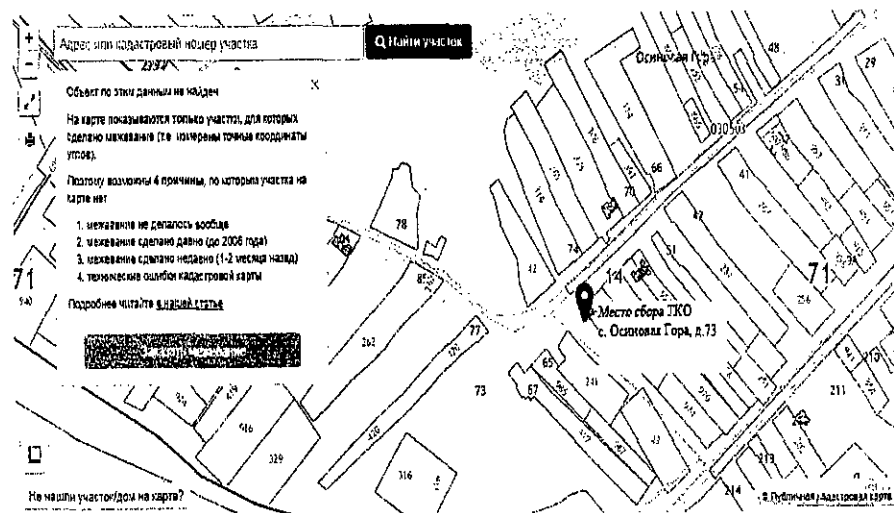

д. Петелино, д. 89

Публичная кадастровая карта Тульской области

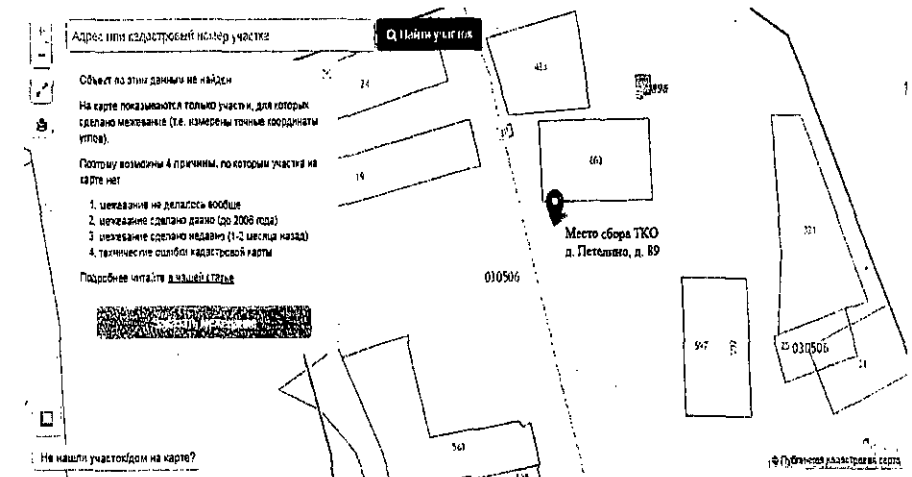

д. Петелино, д. 70

Публичная кадастровая карта Тульской области

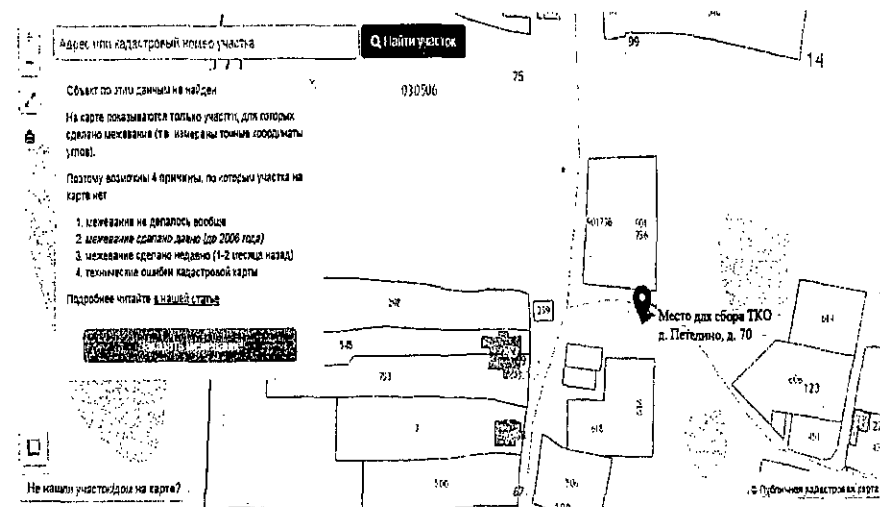

д. Петелино, ул. Парковая, д. 3а

Публичная кадастровая карта Тульской области

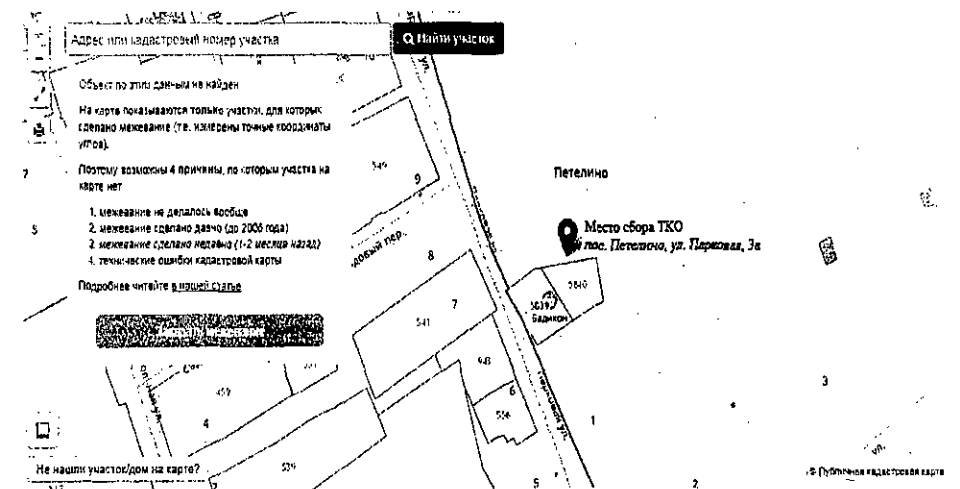

пос. Трудовой

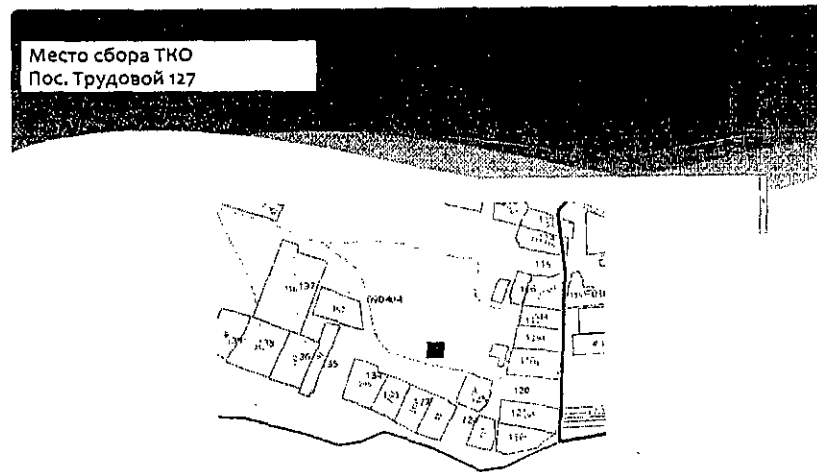

пос. Сергиевский, ул. Садовая

Публичная кадастровая карта Тульской области

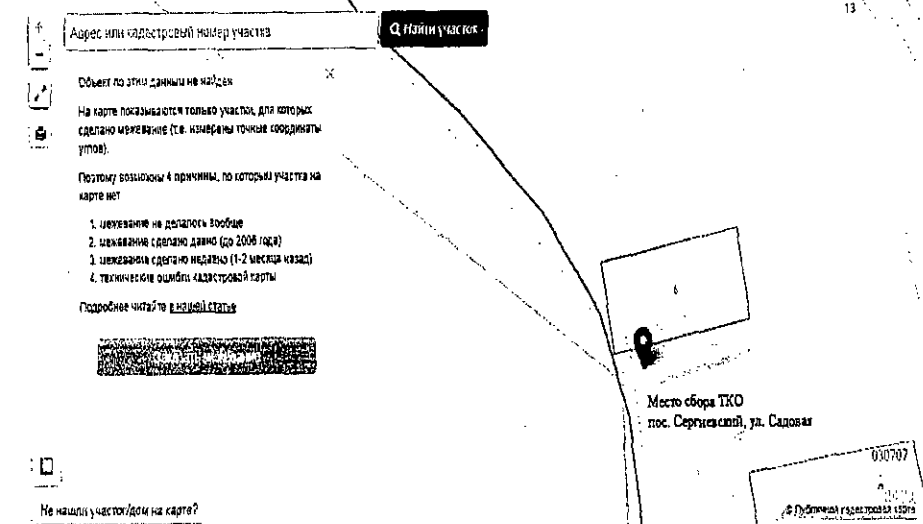

пос. Сергиевский, ул. Молодежная

Публичная кадастровая карта Тульской области

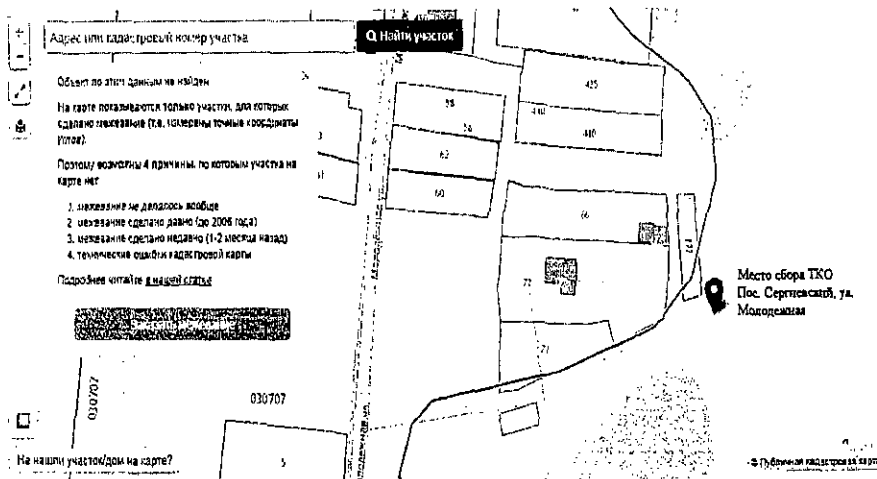

д. Старое Басово, ул. Славянская, д. 1

Публичная кадастровая карта Тульской области

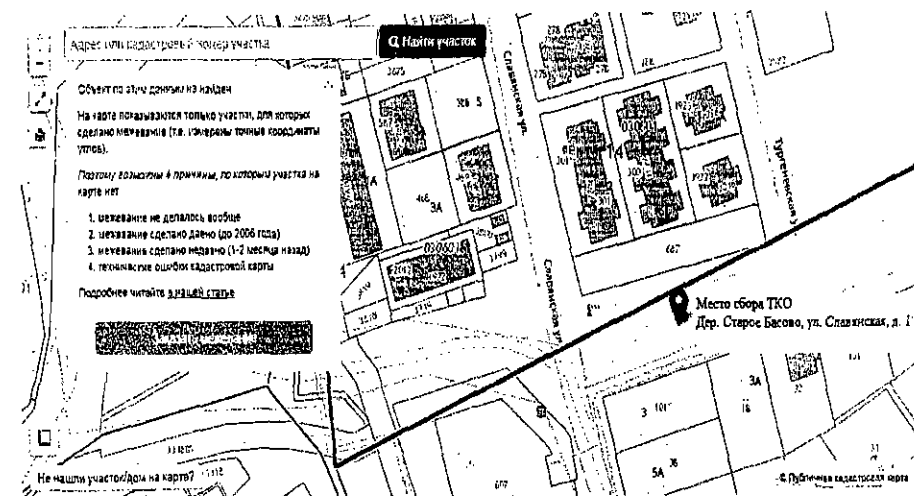

д. Старое Басово, ул. Славянская, ул. Тургеневская, ул. Пушкинская, ул. Гоголевская, ул. Есенинская

Публичная кадастровая карта Тульской области

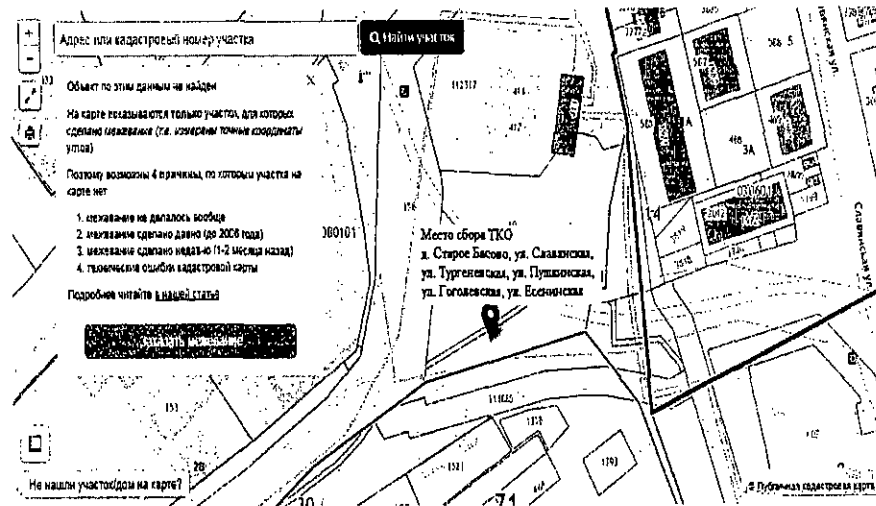

пос. Угольный, ул. Шоссейная, д. 33

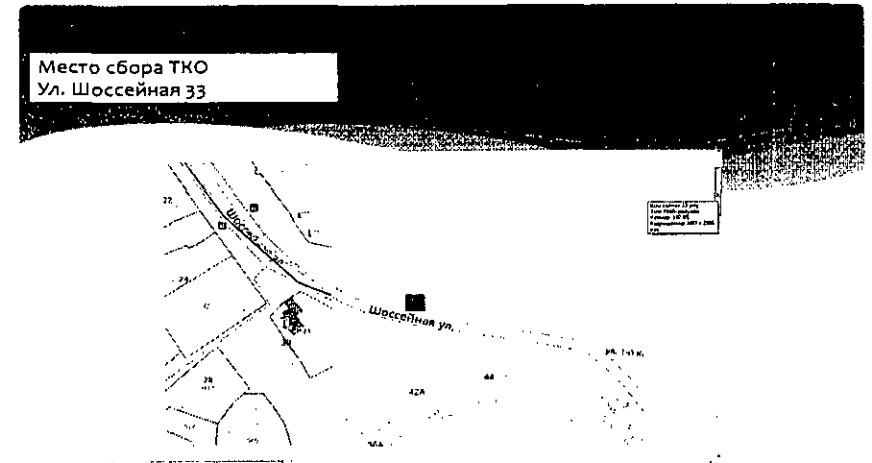

пос. Угольный, ул. Шоссейная, д. 44

д. Фроловка, на въезде

Публичная кадастровая карта Тульской области

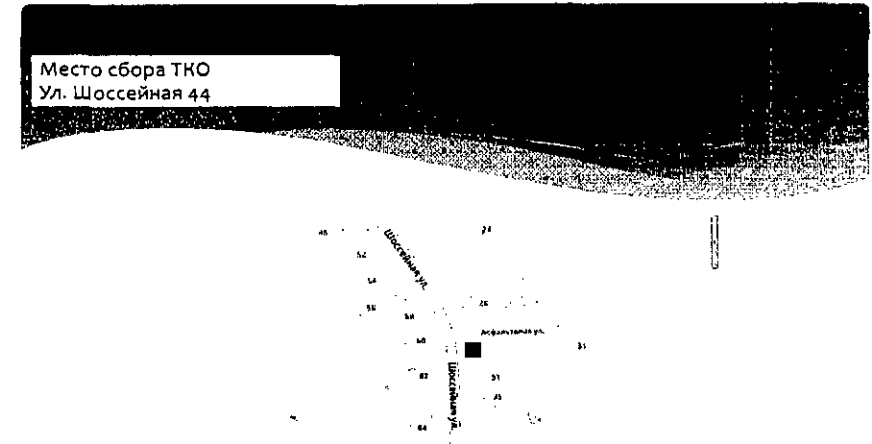
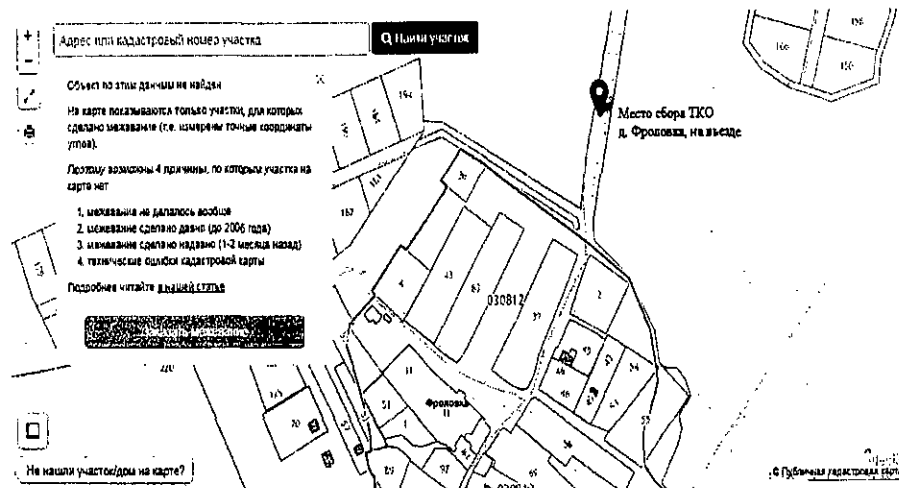

Советский территориальный округ

г. Тула
ул. Вересаева, д. 138 а

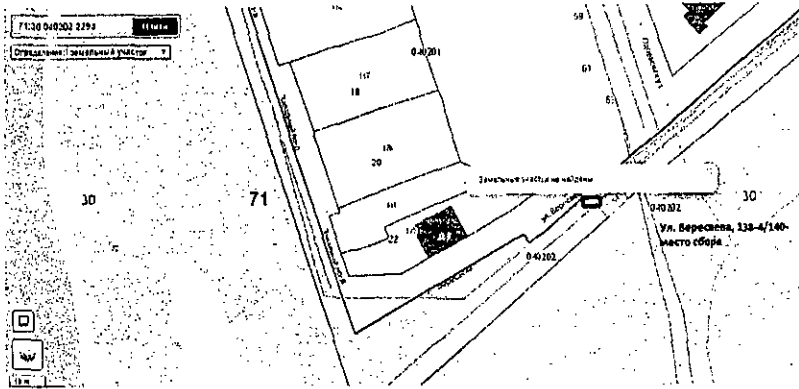

ул. Коминтерна/Павшинский пер.

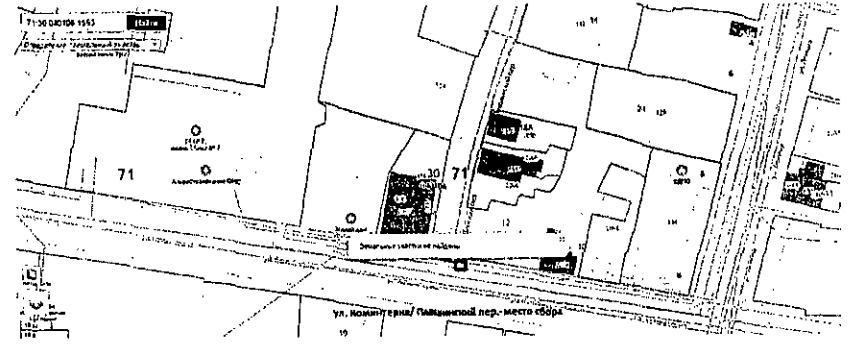

ул. 3.Космодемьянской, д. 8

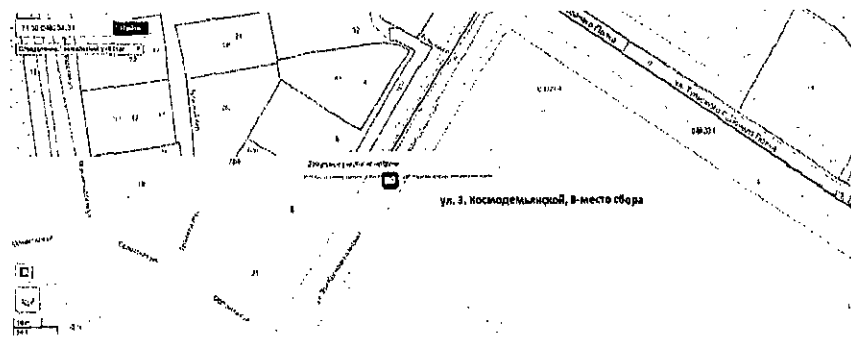

ул. Ленина, д. 9

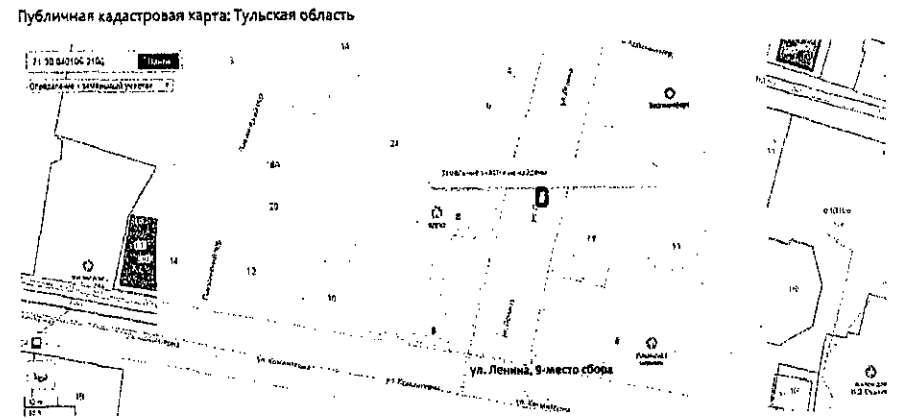

Ул. Тульского рабочего полка, д. 40

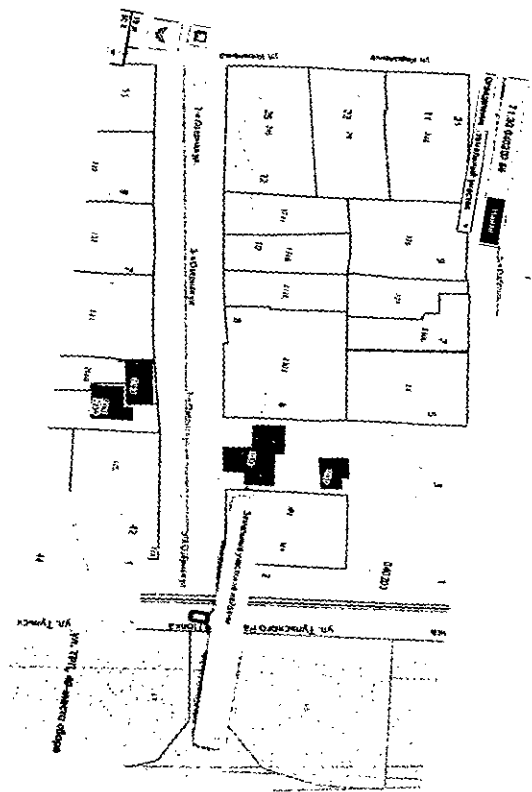

127

Ул. Тульского рабочего полка, д. 88

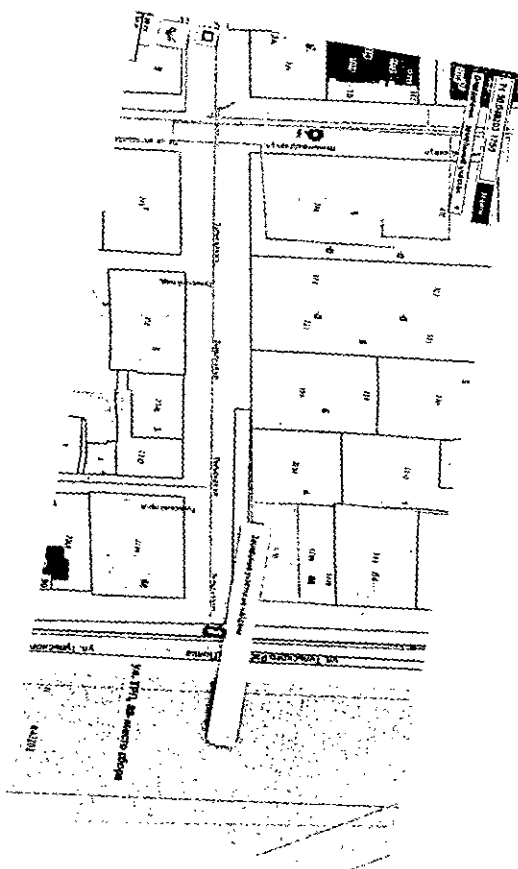

128

Ул. Тульского рабочего полка, д. 74

